

GRAND SNOW FESTA

ทัวร์เกาหลี 5 วัน 3 คืน

24,900.-

ราคาเริ่มต้น : บาท / ท่าน

เดินทางโดย

ASIANA AIRLINES

เดินทางกับ
สายการบิน
ระดับโลก

7

เล่นสกี
ณ ลานสกี

สตรอว์เบอร์รี่ฟาร์ม

อควาเรียมมีเดียอาร์ต

คาเฟ่ลับ ที่ห้ามพลาด

(ไม่รวมค่าเครื่องดื่มและอื่น ๆ)

หมู่บ้านวัฒนธรรมเกาหลี

เอเวอร์แลนด์ริมปาร์ค

(รวมค่าเช่าและบัตรเครื่องเล่นไม่จำกัด)

ฮวงแดเวิร์คกิ้งสตรีท

ศูนย์รวมของวัยรุ่นเกาหลีเมียงดง

คลองชอนเกซอน ตามรอยซีรีส์ QUEEN OF TEAR

พิพิธภัณฑ์紗紗 + เรียนทำข้าวห่อ紗紗 + ใส่ชุดฮันบก



บินสายการบิน 5 ดาว ระดับโลก

สู่เทศกาลแห่งความหนาวเย็นที่จะพีริชความสุข ให้เป็นความประทับใจมิรู้ลืมที่เกาหลีใต้
แกะกล่องสถานที่ท่องเที่ยวใหม่ ที่ห้ามพลาด... ส่งท้ายปี และต้อนรับศักราชใหม่

สายการบิน : **ASIANA AIRLINES** หรือเทียบเท่า

ตารางสรุปโปรแกรมท่องเที่ยวเกาหลี 5 วัน 3 คืน

วัน	โปรแกรมการเดินทาง	อาหาร	โรงแรม/ที่พัก
1	ท่าอากาศยานสุวรรณภูมิ ท่าอากาศยานนานาชาติอินชอน	-	-
2	หมู่บ้านวัฒนธรรมเกาหลี อควาเรียมมีเดียอาร์ต คาเฟ่ลับ ที่ห้ามพลาด (ไม่รวมค่าเครื่องดื่มและอื่น ๆ)	B : - L : พูโก๊ก D : บาร์บีคิวบุฟเฟต์	SUWON HOTEL หรือเทียบเท่า โรงแรมมาตรฐาน
3	เล่นสกี ณ ลานสกีรีสอร์ท (ไม่รวมค่าใช้จ่ายต่าง ๆ ที่ลานสกี) สตรอว์เบอร์รี่ฟาร์ม เอเวอร์แลนด์ริมปาร์ค (รวมค่าเช่าและบัตรเครื่องเล่น) ศูนย์เครื่องสำอาง ฮวงแดเวิร์คกิ้งสตรีท	B : โรงแรม L : คูปองอาหาร D : จมดัก	SEOUL HOTEL หรือเทียบเท่า โรงแรมมาตรฐาน
4	คลองชอนเกซอน ตามรอยซีรีส์ QUEEN OF TEAR ศูนย์โฮม ศูนย์สมุนไพร ศูนย์น้ำมันสนแดง DUTY FREE ศูนย์รวมของวัยรุ่นเกาหลีเมียงดง	B : โรงแรม L : หมูผัดซอสตำรับเกาหลี D : อีสระ	SEOUL HOTEL หรือเทียบเท่า โรงแรมมาตรฐาน
5	พิพิธภัณฑ์紗紗 + เรียนทำข้าวห่อ紗紗 + ชุดฮันบก ศูนย์อเมทิสต์ KOREAN SUPERMARKET	B : โรงแรม L : บิบิมบับ D : -	-

โปรแกรมท่องเที่ยวเกาหลี 5 วัน 3 คืน

GRAND SNOW FESTA

DAY
1

ท่าอากาศยานสุวรรณภูมิ | ท่าอากาศยานนานาชาติอินชอน



คณะเดินทางพร้อมกันที่จุดหมาย สนามบินสุวรรณภูมิ อาคารผู้โดยสารระหว่างประเทศ ชั้น 4 ณ เคาน์เตอร์สายการบิน **ASIANA AIRLINE** โดยมีเจ้าหน้าที่จากบริษัทฯ คอยให้การต้อนรับ และอำนวยความสะดวกในเรื่องของเอกสารตลอดจนสัมภาระของท่าน (**โปรดแสดงเอกสารสำคัญตามมาตรการการเดินทางเข้าประเทศเกาหลีใต้ ณ วันเดินทาง และพาสปอร์ตให้แก่เจ้าหน้าที่ในวันเดินทาง) หลังจากเช็คอินและโหลดสัมภาระเรียบร้อยแล้ว นำท่านออกเดินทางสู่ประเทศเกาหลีใต้

ออกเดินทางจาก ท่าอากาศยานสุวรรณภูมิ สู่ ท่าอากาศยานนานาชาติอินชอน

สายการบิน	รหัสเที่ยวบิน	BKK >> ICN	รหัสเที่ยวบิน	ICN >> BKK
 ASIANA AIRLINES	OZ742	01:10 - 08:50	OZ741	19:30 - 23:10

DAY
2

หมู่บ้านวัฒนธรรมเกาหลี | อควาเรียมมีเดียอาร์ต คาเฟ่ลับ ที่ห้ามพลาด (ไม่รวมค่าเครื่องดื่มและอื่น ๆ)



หมู่บ้านวัฒนธรรมเกาหลี รูปแบบการสร้างบ้านแบบเกาหลีโบราณ ที่มีประวัติศาสตร์ยาวนาน และเป็นมรดกทางวัฒนธรรมตั้งแต่สมัยราชวงศ์โชซอนที่มีอายุกว่า 600 ปี มีอยู่หลายแห่งที่ยังคงอนุรักษ์เอาไว้ หรืออาจมีการซ่อมบำรุงให้ดูสวยงามเหมือนใหม่ และแม้กระทั่งสร้างขึ้นมาใหม่ให้เป็นรูปแบบดั้งเดิม ในแต่ละแห่งนั้นมีความงดงามและลักษณะเฉพาะของช่วงระยะเวลาที่สร้าง ที่มีเป็นเอกลักษณ์เฉพาะทั้งในด้านสถาปัตยกรรม วิศวกรรม รวมถึงศิลปะและประเพณีต่าง ๆ ที่เกี่ยวข้อง และนี่คือมรดกทางวัฒนธรรมของชาติเกาหลีที่สืบทอดกันมาอย่างยาวนาน

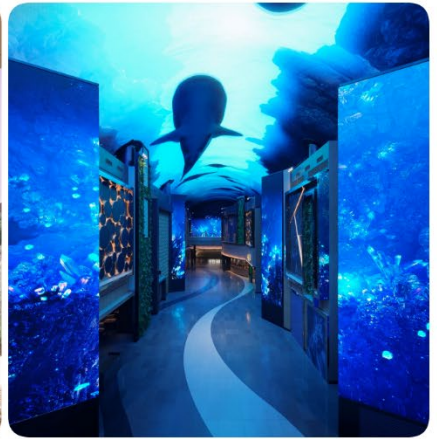

INSPIRE MEDIA - ATTRACTION VENUES กับเทคโนโลยีสื่อผสมสุดล้ำที่ใหญ่ที่สุดของเกาหลีใต้ ที่จะพาก้าวเข้าสู่ดินแดนเหนือจินตนาการ ที่ซึ่งความฝัน พบกับความจริง เกิดเป็นความมหัศจรรย์จะล้อมรอบตัวคุณกับความตื่นตะลึงที่ทุกสไตล์สัมผัสจะได้รับการตอบสนอง ผ่าน Immersive Wall ดนตรีและเสียงในระบบ Hi-End ที่มีการออกแบบเป็นพิเศษด้านสถาปัตยกรรม พร้อมกับระบบแสงสีสุดพิเศษ ที่จะปลุกเร้าหัวใจของคุณให้ดื่มด่ำไปกับความสุขตลอดการเข้าชมทั้งหมด 5 โซน Le Space / Rotunda / Aurora / Inspire Wonders / Discovery Park ที่คุณจะต้องลองสัมผัสเองเท่านั้น ... ลองจินตนาการเล่น ๆ คว้า สัตว์ทะเลนานาชนิดแหวกว่ายอยู่เหนือศีรษะของคุณ ณ ดินแดนใต้ทะเลลึก ที่วาฬขนาดเท่าของจริง ล่องลอยอยู่บนท้องฟ้าสีหวาน... บอกได้เลยว่าสุดที่จะจินตนาการได้



รับประทานอาหาร ณ ภัตตาคาร บริการท่านด้วยเมนู **บูลโกกิ (BULGOGI)** เมนูที่มีส่วนผสม หมูหมักชิ้นบางๆ ปลาหมึกสดๆ ผักต่างๆ นำมาต้มรวมกัน โดยสามารถทานได้ทั้งแบบแห้งและน้ำ พร้อม เครื่องเคียงต่างๆ ได้แก่ ถั่วงอกดอง วุ้นเส้นปรุงรสสาหร่าย กิมจิ

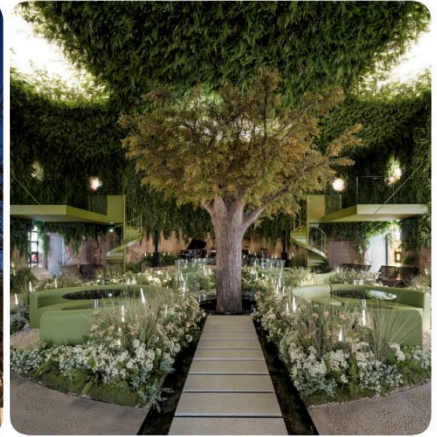
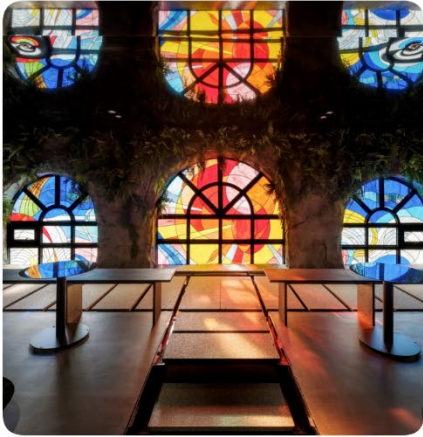

Secret Café คาเฟ่ที่จะสะกดทุกหัวใจ สู่ความงดงามชวนฝันกับโบสถ์อายุกว่า 120 ปี ที่ถูกอนุรักษ์และปรับโฉมใหม่ กับการตกแต่งภายใต้แนวคิดการกลับคืนสู่สามัญ ธรรมชาติ และจุดเริ่มต้นของมวลมนุษยชาติอีกครั้ง เพื่อเข้าสู่แก่นแท้ของการพักผ่อนและความปรารถนาที่แท้จริงใน DNA ของมนุษย์ อิฐ และกระจกสีที่เป็นอัตลักษณ์พิเศษของโบสถ์แห่งนี้ซึ่งผ่านกาลเวลาในอดีต กลายเป็นส่วนหนึ่งของงานดีไซน์สุดล้ำเหนือจินตนาการ ที่แฝงปรัชญาของกาลเวลาที่จะลบลือนอดีตอันขมขื่น สู่การผลิบาน และฟื้นฟู เพื่อมุ่งสู่ความฝันครั้งใหม่ ... ที่ทุกมุมของคาเฟ่แห่งนี้ จะงดงามอึมเอมในหัวใจของทุกคนที่ได้มาเยือน... ทั้งยังมีเมนูให้อิ่มท้อง ทั้งกาแฟสูตรพิเศษด้วยการคั่วบด ที่ตั้งชื่อได้สื่อถึงคอนเซ็ปของร้าน Bloom Blend / Earth blend / Dream blend พร้อมด้วยเบเกอรี่หลากหลายทั้งสไตล์เกาหลี และแบบต้นตำรับ รวมถึงเมนูอาหารสุดพิเศษที่ถูกรังสรรค์ขึ้นมา... เพื่อให้ที่นี่สมบูรณ์แบบไปด้วยความสุขอันครบครันที่มีอาจได้จากที่ใด



รับประทานอาหาร ณ ภัตตาคาร บริการท่านด้วย เมนู **บาร์บีคิวเกาหลีบุฟเฟ่ต์ (BBQ KOREA BUFFET)** อาหารปิ้งย่างสไตล์เกาหลี พร้อมเครื่องเคียงอันหลากหลาย ที่จะเพิ่มรสชาติ ทั้ง ผักสด กิมจิ ซุป สลัดผักสด ๆ แบบไม่อั้น



หลังจากนั้นนำท่านเข้าสู่ที่พัก **SUWON HOTEL** หรือเทียบเท่า
โรงแรมมาตรฐานเกาหลีใต้



เล่นสกี ณ ลานสกีรีสอร์ท (ไม่รวมค่าใช้จ่ายต่าง ๆ ที่ลานสกี)
สตอร์เบอริฟาร์ม
เอเวอร์แลนด์รีมปาร์ค (รวมค่าเช่าและบัตรเครื่องเล่น)
ศูนย์เครื่องสำอาง | ฮงแควอร์คิงสตรีท



รับประทานอาหารเช้า ณ ห้องอาหารโรงแรม



เล่นสกี ณ ลานสกีรีสอร์ท นำท่านเดินทางสู่ **ลานสกีรีสอร์ท** ทุกท่านจะได้สัมผัสหิมะและเก็บบรรยากาศเป็นที่ระลึกก่อนจะไปสนุกกับการเล่นสกี ซึ่งลานสกีแห่งนี้มีความพิเศษด้วยเนินหิมะที่มีความสูงไม่ต่ำกว่า 1 กิโลเมตรขึ้นไป กล่าวกันว่าเป็นสวรรค์ของนักสกีมือใหม่ แต่ในขณะเดียวกันก็มีทางวิ่งสำหรับมืออาชีพ มีเนินรูปตัวเอสเป็นตัวเชื่อมระหว่างยอดเนินและพื้นด้านล่างมาให้ท่านได้โชว์ฝีมือกันเต็มที่ **(** ไม่รวมค่าเช่าลานสกี ค่าเช่าชุด+อุปกรณ์สกีและครุฟีก **)** ****การเตรียมตัวก่อนเล่นสกี ควรเตรียม เสื้อแจ็คเก็ตกันน้ำหรือผ้าร่ม กางเกงรัดรูป ถุงมือสกี ผ้าพันคอ แว่นกันแดด เป็นต้น ขอคำแนะนำและฝึกวิธีการเล่นจากไกด์ท้องถิ่นก่อนลงสนามจริง เพื่อความปลอดภัยของท่านเอง**** ****ในกรณีที่ลานสกีกลางแจ้งปิด เราจะพาท่านสู่ลานสกีในธีม ONEMOUNT SNOWPARK แหล่งท่องเที่ยวใหม่ล่าสุดใกล้กรุงโซล มีสิ่งอำนวยความสะดวกมากมาย เช่น FITNESS & GOLF, CLUB, WATER PARK, SHOPPING MALL หากท่านใดที่ไม่สนใจเล่น SNOW PARK สามารถเดินช้อปปิ้งได้ตามอัธยาศัย มีทั้ง H&M, ADIDAS และมีแบรนด์ชั้นนำอีกมากมาย นอกจากนี้ยังสามารถเล่นเครื่องเล่นหลากหลายชนิดทั้ง บันจี้จัมพ์, ไม้ลากลื่น, ม้าหมุน, สไลเดอร์ (ไม่รวมบัตรเข้า**



สตอร์วเบอร์รี่ของเกาหลีใต้ ขึ้นชื่อว่าเป็นสตอร์วเบอร์รี่ที่มีผลใหญ่ในอันดับต้น ๆ ของโลก และที่ไม่เป็นรองใครนั่นคือความหอมหวานละมุนลิ้น ที่ถูกปลูกใน**ฟาร์มสตอร์วเบอร์รี่**แบบปิด ที่ได้รับการบำรุง และดูแลอย่างดี ที่นี่ย่านจะได้เรียนรู้วิธีการปลูก การเก็บ และขั้นตอนต่าง ๆ กว่าจะเป็นสตอร์วเบอร์รี่ผลยักษ์ และเพื่อการันตีถึงความหอมหวาน ท่านจะได้ชิมสตอร์วเบอร์รี่สดที่ท่านเก็บด้วยตัวท่านเอง (จำนวนขึ้นอยู่กับผลผลิต และการกำหนดของเจ้าของฟาร์มในช่วงเวลานั้น)



เอเวอร์แลนด์รีมปาร์ค สวนสนุกที่ใหญ่ที่สุดของเกาหลีใต้...ในฐานะที่เป็นสวนสนุกขนาดใหญ่ที่สุดของเกาหลีใต้ เอเวอร์แลนด์ รีสอร์ท (Everland Resort) ที่เต็มไปด้วยความสนุกสนาน ความตื่นเต้นกับบรรดาเครื่องเล่น และกิจกรรมต่าง ๆ มากมาย โดยเฉพาะกับรถไฟเหาะตีลังกา ที่มีชื่อว่า “T-Express” ซึ่งถือว่าเป็นหนึ่งในรถไฟเหาะตีลังกาที่สร้างรางไว้บนโครงสร้างไม้ ที่ให้ความตื่นเต้นที่สุดอีกแห่งของโลก

ด้วยอาณาบริเวณที่กว้างใหญ่ไพศาล มีการจัดเทศกาลต่าง ๆ ตลอดทั้งปี ไม่ว่าจะเป็น “เทศกาลดอกไม้” ที่ถูกนำมาประดับประดาทั่วทั้งสวน ที่มีการสลับหมุนเวียนไปตลอดทั้งปี ความงดงาม และความหอมอบอวลจึงปกคลุมไปทั่วอาณาบริเวณ และมีใช่เพียงเทศกาลดอกไม้เท่านั้น ยังมีเทศกาลที่จัดขึ้นตามเทศกาลสำคัญของโลก และของเกาหลี ไม่ว่าจะเป็นฮาโลวีน คริสต์มาส รวมถึงในช่วงเย็นของทุกวัน ยังมีขบวนพาเหรดประจำวัน ที่ดึงดูดนักท่องเที่ยว และผู้มาเยือนจำนวนมาก ให้ร่วมหรรษาไปพร้อมกัน กับเหล่ามาสคอต และตัวการ์ตูนที่เด็ก ๆ และทุก ๆ คน ชื่นชอบ Zootopia และ Lost Valley เป็นอีกจุดเด่นของสวนสนุกแห่งนี้ ที่ได้รวมสวนสนุก และสวนสัตว์ไว้ในที่แห่งเดียวกัน โดยจัดเป็นสวนสัตว์ป่าซาฟารี ที่สามารถนั่งรถสะเทินน้ำสะเทินบก ชมสัตว์พันธุ์หายากจากทั่วทุกแห่งทั่วโลกมารวมไว้ โดยสวนสัตว์ทั้ง 2 จุดนี้ มีสัตว์กว่า 2,000 ชนิด นอกจากนี้ยังมี สวนน้ำแคริบเบียน เบย์ (Caribbean Bay) พร้อมด้วยเครื่องเล่นทางน้ำนานาชนิด ตลอดจน

สิ่งอำนวยความสะดวกครบครันไว้ให้บริการทั้งกลางแจ้ง และในร่ม... และที่สำคัญทุกมุมจะถูกตกแต่งด้วยสีสันแห่งเทศกาลเพื่อส่งท้ายปี ต้อนรับความสุขสดใสใหม่ เตรียมไว้ต้อนรับผู้มาเยือน



คูปองอาหาร - อีสระตามอริยาศัย ที่ Everland โดยภายในสวนสนุกมีโซนอาหารที่หลากหลาย ทั้งแบบตะวันตก และตะวันออก หรือเป็นแบบเกาหลีต้นตำรับก็มีไว้สำหรับบริการด้วย

ศูนย์เครื่องสำอาง ที่ซึ่งทุกท่านจะสามารถเลือกซื้อเครื่องสำอางที่เหมาะสมกับผิวพรรณของแต่ละท่าน เพื่อการบำรุง รักษาหรือฟื้นฟูสภาพผิวให้กลับมาสดใสขึ้นอีกครั้ง จากส่วนผสมของธรรมชาติ หรือจากเวชสำอางที่ผลิตหรือรับรองโดยประเทศเกาหลี ที่คุณภาพดีในราคาที่ย่อมเยา ไม่ว่าจะครีม เซรั่ม หรือผลิตภัณฑ์ทั้งผิวหน้าและผิวกายที่รับรองว่า หากลองใช้แล้วจะหน้าใสเหมือนหนุ่มสาวเกาหลีขึ้นมาบ้างแน่นอน



วงแควอร์คังสตรีค เป็นถนนย่านมหาวิทยาลัยซงฮก ซึ่งมีชื่อเสียงด้านศิลปะ ที่นี่จะมีบรรดานักศึกษานำของประดิษฐ์จากแฮนด์เมดมาวางจำหน่ายและมีร้านค้าขายสินค้าวัยรุ่นต่าง ๆ รวมถึงเหล่าไอดอลนิยมมาแสดงดนตรีสด หรือทำกิจกรรมต่าง ๆ เพื่อแสดงความสามารถกันภายในย่านนี้ อีสระให้ท่านได้เดินเล่นและชมงานศิลปะตลอดทาง



รับประทานอาหาร ณ ภัตตาคาร บริการท่านด้วยเมนู **จิมดัก (JIMDAK)** เป็นเมนูไก่ประกอบด้วย วุ้นเส้น เกาหลี คลุกด้วยน้ำซุปล รสชาติกลมกล่อม เสริฟพร้อมข้าวสวยร้อนๆ พร้อมเครื่องเคียงเกาหลี



หลังจากนั้นนำท่านเข้าสู่ที่พัก **SEOUL HOTEL** หรือเทียบเท่า โรงแรมมาตรฐานเกาหลีใต้

DAY
4

คลองชองเกซอน ตามรอยซีรีส์ QUEEN OF TEAR ศูนย์โสม | ศูนย์น้ำมันสนแดง | DUTY FREE ศูนย์รวมของวัยรุ่นเกาหลีเมียงดง



รับประทานอาหารเช้า ณ ห้องอาหารโรงแรม

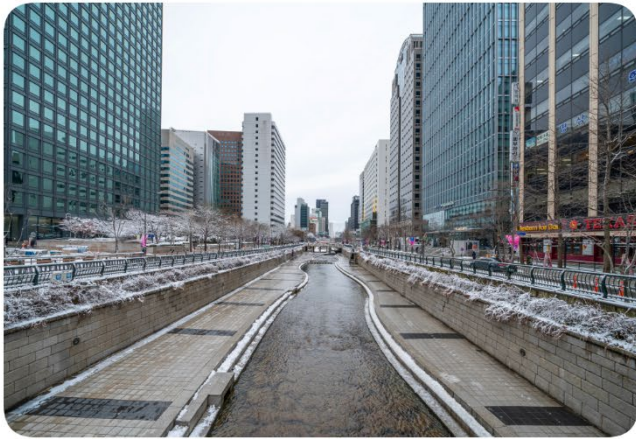

คลองชองเกซอน สายน้ำที่มีความยาว 10.84 กิโลเมตร ไหลผ่านใจกลางกรุงโซล จากทางขวามุมไปยังทางแตรมุน เป็นสายน้ำอุทยานนิเวศน์ที่ได้รับการปรับปรุงใหม่ ให้มีความงดงามตามธรรมชาติ หลังจากผ่านการโครงการปฏิภูมิทัศน์ และใช้เวลาบูรณะทั้งสิ้น 3 ปี แล้วเสร็จในปี ค.ศ. 2005 ซึ่งแต่เดิมนั้นที่นี่เป็นเพียงท่อระบายน้ำแบบเปิด เป็นที่พำนักของคนไร้บ้าน ที่อาศัยกันอย่างแออัดริมน้ำ โดยที่เหนือคลองขึ้นไปถูกสร้างเป็นทางด่วนลอยฟ้า จนเคยได้รับขนานนามว่า “สายน้ำแห่งแหล่งเสื่อมโทรมของกรุงโซล” ซึ่งในปัจจุบันยังคงเหลือเสาต่อหม้อทางด่วนลอยฟ้า ไว้เป็นอนุสรณ์ว่าครั้งหนึ่ง ที่นี่เคยเป็นเช่นไร ... สัญลักษณ์ที่โดดเด่นของคลองนี้คือ ประติมากรรมรูปเกลียวสูงตระหง่านที่ตั้งอยู่บริเวณต้นน้ำ ซึ่งเป็นสัญลักษณ์ของเปลือกหอยทากที่อาศัยอยู่ในน้ำใสสะอาดเท่านั้น เพื่อสื่อความหมายดังกล่าว ด้วยความงดงามของสายน้ำที่ไหลรินไปตลอดลำคลอง สองฟากฝั่งคลองยังมีต้นไม้ชานาพันธุ์ ที่ในแต่ละฤดูสีสรรของใบ ดอกและลำต้น แต่งแต่มีสีสรรของคลองแห่งนี้ จึงไม่แปลกใจหนักที่คลองชองเกซอนแห่งนี้ จะเป็นทำเลที่ถ่ายภาพยนตร์หลายต่อหลายเรื่องทั้งของเกาหลีเอง และของต่างชาติอีกด้วย ล่าสุด Queen of Tears ก็ได้เลือกสะพานโบราณที่มีอยู่สองแห่ง ณ คลองแห่งนี้ เป็นซีนตราตรึงใจระหว่างพระเอกและนางเอกของเรื่อง... ผู้ที่หลงรักซีรีส์เรื่องนี้ ห้ามพลาดเด็ดขาด



รับประทานอาหาร ณ ภัตตาคาร บริการท่านด้วย **เมนูผัดขอสตำรับเกาหลี** เป็นหนึ่งในเมนูที่รู้จักกันดีที่ใช้วัตถุดิบชั้นดี หมักในซอสพริกตำรับแท้ของเกาหลี รสชาติเผ็ดนิด หวานหนอย รับประทานคู่กับข้าวสวยร้อนๆ หรือวางหมูลงบนผักสด พร้อมด้วยเครื่องเคียงต่าง ๆ ห่อเป็นคำ รับประทานได้ตามใจชอบ



รู้จักและเข้าใจสมุนไพรที่นับว่าเป็นราชาแห่งมวลสมุนไพรทั้งมวล นั่นคือ โสมเกาหลี ที่ **ศูนย์โสม** เกาหลีใต้เป็นประเทศที่มีการผลิตโสมเกาหลีที่มีคุณภาพเป็นอันดับ 1 ของโลก และมีคุณประโยชน์ขนานนัปการ เช่น ช่วยเสริมความแข็งแรงให้แก่ระบบย่อยอาหารและปอด ช่วยทำให้จิตใจสงบและเพิ่มพลังกำลัง โดยมีสรรพคุณทางการแพทย์ ช่วยบำรุงหัวใจของคุณได้เป็นอย่างดี ช่วยป้องกันโรคหัวใจขาดเลือด ฯลฯ

ศูนย์สมุนไพร หรือ **อีอกเกตนามู** ใหม่ล่าสุดของเกาหลี โดยมีการจดลิขสิทธิ์เรียบร้อยแล้ว สรรพคุณช่วยในการล้างสารพิษที่ตกค้างหรือไขมันที่สะสมอยู่ภายในผนังของตับ ไต ช่วยให้ตับหรือไตของท่านแข็งแรงขึ้น และยังส่งผลดีต่อสุขภาพร่างกายของท่านเองอีกด้วย

ศูนย์น้ำมันสนเข้มนแดง ผลิตจากใบสนเข้มนแดงในประเทศเกาหลี ที่มีสรรพคุณ ช่วยชะล้างไขมันในเส้นเลือด เพื่อป้องกันการอุดตันของเส้นเลือด พร้อมชมการสาธิต เพื่อให้ให้ท่านได้เห็นสรรพคุณอย่างชัดเจนมากยิ่งขึ้น

จากนั้นนำท่านช้อปปิ้งสินค้าปลอดภาษีที่ **ดิวตี้ฟรี (DUTY FREE)** ที่มีสินค้าชั้นนำให้ท่านได้เลือกซื้อ มากมายกว่า 500 ชนิด ทั้ง น้ำหอม เสื้อผ้า เครื่องสำอาง กระเป๋า นาฬิกา เครื่องประดับ ฯลฯ



สู่ที่สุดของการช้อปปิ้งที่ **ศูนย์รวมของวัยรุ่นเกาหลีเมียงดง** ได้ชื่อว่าเป็นแหล่งรวมแฟชั่นแบรนด์เกาหลีชั้นนำ ซึ่งในแต่ละวันจะมีวัยรุ่นเกาหลีมาเดินช้อปปิ้งกันอย่างล้นหลาม ท่านสามารถหาซื้อสินค้าได้อย่างหลากหลายทั้งเสื้อผ้า, รองเท้า, กระเป๋า, เครื่องสำอางซึ่งเป็นที่รู้จักอย่างดีของคนไทย อาทิ LANEIGE, ETUDE, IOPE, CHARMZONE, SKIN FOOD, THE FACE SHOP เป็นต้น ยังมี เสื้อผ้า เครื่องประดับ, ซีดีเพลง, วิซีดี-ดีวีดีหนังและซีรีย ยอดฮิต ตลอดจนของที่ระลึกที่มีรูปดาราคานโพรตของท่านอยู่ในสินค้าหลากหลายชนิดให้ได้เลือกซื้อกัน.... หรือจะเลือกเดินตรงขึ้นเนินไปไมเกิลนิก จะพบกับโบสถ์คาทอลิกหลังใหญ่ ซึ่งเป็นโบสถ์ประจำเขตปกครองกรุงโซล ตั้งตระหง่านอยู่

บนเนิน หรือชื่ออย่างเป็นทางการคือ **“อาสนวิหารพระนางมารีย์ผู้ปฏิสนธินิรมล”** นอกจากจะได้ชมกับสถาปัตยกรรมที่สร้างมากกว่า 130 ปี โดยรอบอาสนวิหารถูกตกแต่งด้วยศิลปะ แบบเกาหลีซึ่งที่นี่คุณอาจจะเห็นรูปปั้นพระเยซู ที่แปลกออกไป และที่พลาดไม่ได้ ดารานักร้องเกาหลีจำนวนไม่น้อยที่เป็นคาทอลิก เดินทางมาโบสถ์ที่แห่งนี้เพื่อขอพรจากพระแม่มารีย์ โดยพระรูปของพระแม่ที่เป็นองค์อุปถัมภ์ประดิษฐานอยู่ในถ้ำที่จำลองมาจากเมืองลัวร์ด ในประเทศฝรั่งเศส ที่ซึ่งเชื่อว่าพระแม่ประจักษ์มา



อิสระอาหารเย็น ณ ศูนย์รวมของวัยรุ่นเกาหลีเมียงดง ท่านสามารถเลือกเมนูเด็ดทั้งจากในร้าน ที่มีบาร์ร้านอาหารในย่านดังกล่าว หรือจะเลือกสตรีทฟู้ดสไตล์เกาหลีที่มีอยู่ทุกตรอก ซอกซอยในย่านนี้อีกด้วยเช่นกัน....



หลังจากนั้นนำท่านเข้าสู่ที่พัก **SEOUL HOTEL** หรือเทียบเท่า โรงแรมมาตรฐานเกาหลีใต้



พิพิธภัณฑ์紗蕒 + เรียนทำข้าวห่อ紗蕒 + ใส่ชุดฮันบก ศูนย์อเมกัสต์ | KOREAN SUPERMARKET



รับประทานอาหารเช้า ณ ห้องอาหารโรงแรม

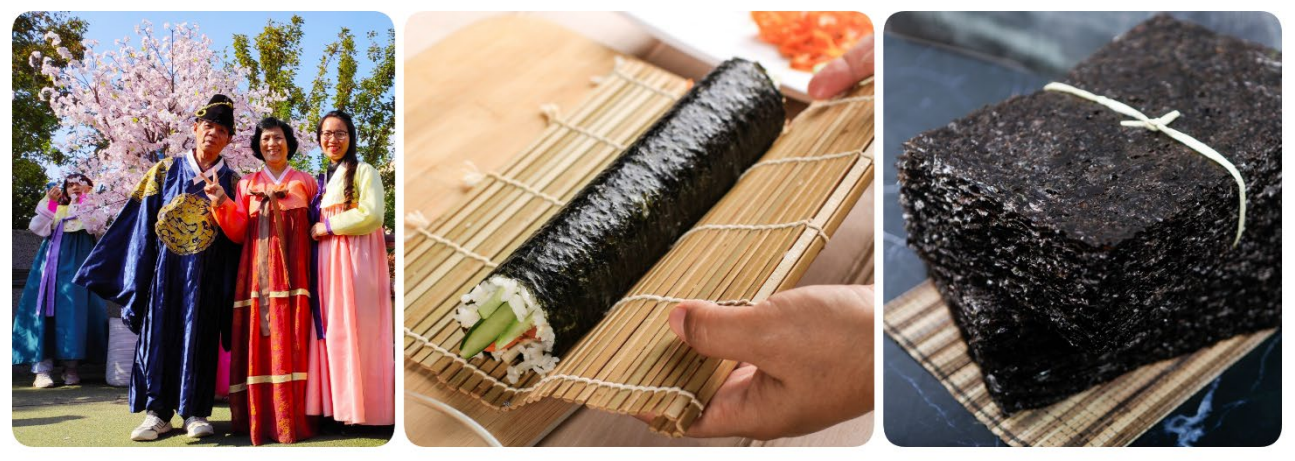

พิพิธภัณฑ์紗蕒 ที่บอกเล่า และรวบรวมเรื่องต่าง ๆ เกี่ยวกับ紗蕒 อาหารชั้นยอดของเกาหลีใต้ ที่กลายเป็นส่วนหนึ่งของ วัฒนธรรมการประกอบอาหารของชาติเกาหลี.... “ข้าวห่อ紗蕒” อาหารประจำชาติเมนูขึ้นชื่อ เมื่อไปถึงถิ่นกำเนิดของเมนู ขอเชิญชวนทุกท่าน**เรียนรู้การทำข้าวห่อ紗蕒**ด้วยตัวเอง พร้อมกับใช้โอกาสนี้ ร่วมเป็นส่วนหนึ่งในวัฒนธรรมการแต่งกายชุดประจำชาติอันงดงามของแดนโซมขาว โดย**ใส่ชุดฮันบก**หลากหลายแบบที่มีไว้ให้เลือก พร้อมถ่ายรูปกับฉากและพร็อพที่เตรียมไว้ เก็บเป็นที่ระลึกว่าครั้งหนึ่ง เราได้เคยมาเยือนดินแดนที่มีวัฒนธรรมอันงดงามหลากหลายเช่นนี้



รับประทานอาหาร ณ ภัตตาคาร บริการท่านด้วย**บิ๊บบับหรือข้าวยำเกาหลี** มาพร้อมกับซูปร้อนๆ เสริฟมาเป็นชามข้าวสวยร้อน โรยหน้าด้วยผักที่ผัด และปรุงรสแล้ว, โคชูจัง (น้ำพริก) หรือทเว็นจัง (เต้าเจี้ยว) นอกจากนี้ยังนิยมใส่ไชติบ ไชตาว หรือไชลวก และเนื้อสัตว์ที่หั่นบางๆ เช่นกัน จากนั้นคลุกส่วนผสมต่างๆ ให้เข้ากันดีก่อนรับประทาน



ศูนย์พลอยแอมethyst ศูนย์ที่รวบรวมพลอยสีม่วงที่มีชื่อเสียงของประเทศเกาหลี มาไว้ให้คุณได้เลือกหา ในรูปแบบต่าง ๆ หลากหลายแบบ หลากหลายดีไซน์ สำหรับพลอยสีม่วงหรือแอมethystนั้น ชาวเกาหลีเชื่อว่า ถ้าครอบครองพลอยชนิดนี้ติดตัวไว้จะทำให้มีโชคลาภและสิ่งดี ๆ เกิดขึ้นในชีวิต บางตำรายังเชื่ออีกว่า สามารถรักษาอาการนอนไม่หลับไปจนถึงอาการปวดหัว และนำความสงบมาสู่จิตใจของผู้ใส่ได้

ได้เวลานำท่านสู่ สนามบินอินชอน เพื่อเตรียมตัวเดินทางกลับกรุงเทพฯ ระหว่างทางแวะช้อปปิ้งที่ **KOREAN SUPERMARKET** เพื่อซื้อของฝากที่ระลึก มีร้านขนมพื้นเมืองเกาหลีหลากหลายชนิด กิมจิ ไก่ตุ๋นโสมที่บรรจุอยู่ในถุงสุญญากาศ ตะเกียบ ถ้วยใส่ข้าว ฯลฯ

ได้เวลานำท่านออกเดินทางสู่สนามบิน

ออกเดินทางจาก ท่าอากาศยานนานาชาติอินชอน สู่ ท่าอากาศยานสุวรรณภูมิ

สายการบิน	รหัสเที่ยวบิน	BKK >> ICN	รหัสเที่ยวบิน	ICN >> BKK
 ASIANA AIRLINES	OZ742	01:10 - 08:50	OZ741	19:30 - 23:10

อัตราค่าบริการ

เดือน พฤศจิกายน 2024

พีเรียดเดินทาง	ราคาผู้ใหญ่
22 – 26	24,900.-
29 – 03	25,900.-

เดือน ธันวาคม 2024

พีเรียดเดินทาง	ราคาผู้ใหญ่
13 – 17	27,900.-
06 – 10 20 – 24	28,900.-
26 – 30 31 – 04	29,900.-
27 – 31 30 – 03	30,900.-
28 – 01 29 – 02	32,900.-

เดือน มกราคม 2025

พีเรียดเดินทาง	ราคาผู้ใหญ่
03 – 07 10 – 14 17 – 21 24 – 28 31 – 04	27,900.-

เดือน กุมภาพันธ์ 2025

พีเรียดเดินทาง	ราคาผู้ใหญ่
07 – 11 14 – 18 21 – 25 28 – 04	27,900.-

เดือน มีนาคม 2025

พีเรียดเดินทาง	ราคาผู้ใหญ่
15 – 19	24,900.-
07 – 11 14 – 18	25,900.-

หมายเหตุ: อัตราค่าบริการ

- + หากท่านต้องการห้องสำหรับพักเดี่ยว สามารถจ่ายเพิ่มเติมอีก **ท่านละ 8,900.- บาท** จากราคาผู้ใหญ่
- *** ราคานี้เป็นราคาที่ต่อคนก่อนออกเดินทาง**
- + หากท่านต้องการเดินทางแบบไม่ใช้ตั๋ว (JOIN LAND) คิดราคา **ท่านละ 9,900.- บาท**
- *** กรุณาสอบถามรายละเอียดก่อนจอง JOIN LAND**

กรุณาอ่านรายละเอียดโปรแกรมและเงื่อนไขต่างๆให้ละเอียดก่อนยืนยันการจอง

เจ้าหน้าที่จะส่งใบนัดหมายการเดินทางให้ภายใน 5 - 7 วันก่อนเดินทางเท่านั้น!!!

หากมีการเปลี่ยนแปลงจะรีบแจ้งให้ทราบ หากมีข้อสงสัยกรุณาสอบถามเจ้าหน้าที่ทันที

- ***ลูกค้ามีความจำเป็นต้องเข้าร้านตามโปรแกรมทัวร์ อันได้แก่ ศูนย์อิสุม, ศูนย์สมบูไพร, ศูนย์เวชสำอาง, ศูนย์น้ำมันสนแดง, ศูนย์พลอยอเมทิส หากท่านไม่ต้องการเข้าร้านดังกล่าว บริษัทขอสงวนสิทธิ์ในการเก็บค่าบริการเพิ่มท่านละ 300 USD*****

กรุณาชำระมัดจำหลังจากวันจองภายใน 3 วัน

และชำระส่วนที่เหลือทั้งหมดก่อนการเดินทางภายใน 14 วัน*มัดจำขั้นต่ำ **10,000.- บาท/ท่าน/ทริป***

เอกสารสำคัญตามเงื่อนไขการท่องเที่ยวเกาหลี

1. ลงทะเบียน K-ETA โดยชำระค่าธรรมเนียมการลงทะเบียนเพิ่มท่านละ 990.- บาท(ต่อครั้ง)
 2. เอกสารในการลงทะเบียน K-ETA โดยเฉพาะหนังสือเดินทาง ต้องเป็นเอกสารที่ใช้ในการเดินทางจริงเท่านั้น
- หมายเหตุ** ทางบริษัทจะไม่รับผิดชอบต่อผลใด ๆ ของการลงทะเบียน K-ETA ที่เกิดจากการลงทะเบียนเองในทุกกรณี

อัตราทัวร์รวม

- ค่าตัวเครื่องบินไป-กลับ ตามเส้นทางที่ระบุในรายการขึ้นที่สนามบิน ไป-กลับพร้อมคณะ
- ค่าอาหารทุกมื้อ ตามที่ระบุในรายการ
- ค่าเข้าชมสถานที่ต่างๆ ตามรายการ
- ค่าที่พักตามระบุในรายการ พักห้องละ 2 หรือ 3 ท่าน ตามโรงแรมที่ระบุในโปรแกรม หรือเทียบเท่า 3 ดาว
- ค่ารถรับ-ส่ง และนำเที่ยวตามรายการ
- ค่าภาษีสนามบิน ทุกแห่งที่มี
- ค่าน้ำหนักกระเป๋าสัมภาระท่านละ 23 กก.
- ค่าประกันอุบัติเหตุระหว่างเดินทาง วงเงินตามเงื่อนไขของกรมธรรม์
- ค่าบัตรเข้าสวนสนุกตามโปรแกรม
- ปลั๊กไฟ ADAPTER

อัตราทัวร์ไม่รวม

- ค่าดำเนินการลงทะเบียน K-ETA (กรณีให้ทางบริษัทจัดทำ) รวมถึงค่าใช้จ่ายต่าง ๆ ที่เกี่ยวข้องทั้งหมด

- ☒ ค่าใช้จ่ายส่วนตัว อาทิ ค่าทำหนังสือเดินทาง, ค่าโทรศัพท์ส่วนตัว, ค่าชกักริต, มินิบาร์ในห้อง, รวมถึงค่าอาหาร และเครื่องดื่มที่สั่งเพิ่มนอกเหนือรายการ (หากท่านต้องการสั่งเพิ่มกรุณาติดต่อหัวหน้าทัวร์แล้วจ่ายเพิ่มเองต่างหาก)
- ☒ ค่าทิปคนขับรถ และไกด์ท้องถิ่น ท่านละ 1,500 บาท
- ☒ หากผู้เดินทางไม่ได้ถือหนังสือเดินทางประเทศไทย มีค่าใช้จ่ายเพิ่มเติม 5,000 บาท
- ☒ ค่าภาษีมูลค่าเพิ่ม 7% และภาษีหัก ณ ที่จ่าย 3%
- ☒ ค่าน้ำหนักกระเป๋าสัมภาระ ที่หนักเกินสายการบินกำหนด (ปกติ 23 กก.)
- ☒ ค่าวีซ่าสำหรับพาสปอร์ตต่างด้าว กรุณาเตรียมเอกสารคือ 1.พาสปอร์ต 2.ใบประจำตัวคนต่างด้าว 3.ใบสำคัญถิ่นที่อยู่ 4.สำเนาทะเบียนบ้าน(ถ้ามี) 5.สมุดบัญชีเงินฝาก(ถ้ามี) 6.รูปถ่ายสี 2 นิ้ว 2 รูป แล้วทางบริษัทฯจะเป็นผู้ดำเนินการยื่นวีซ่าให้ท่านโดยจ่ายค่าบริการต่างหาก (สำหรับหนังสือเดินทางต่างด้าวเจ้าของหนังสือเดินทางต้องทำเรื่องแจ้งเข้า-ออกด้วยตนเองก่อนจะยื่นวีซ่า)

หมายเหตุ

- ◆ **กรุณาศึกษารายละเอียดต่าง ๆ เกี่ยวกับมาตรการใหม่ของประเทศเกาหลีใต้ในการเดินทางเข้าประเทศ และปฏิบัติตามอย่างเคร่งครัด**
- ◆ จำนวนผู้เดินทาง ขั้นต่ำ ผู้ใหญ่ 25 ท่าน ขึ้นไป
- ◆ เที่ยวบิน ราคารายการท่องเที่ยว และอาหาร สามารถเปลี่ยนแปลงได้ตามความเหมาะสมโดยมีต้องแจ้งให้ทราบล่วงหน้า(คำนึงถึงผลประโยชน์ของผู้เดินทางเป็นสิ่งสำคัญ)
- ◆ ขอสงวนสิทธิ์ในการเปลี่ยนแปลงเที่ยวบินและตารางการบินทั้งไปและกลับโดยมีต้องแจ้งให้ทราบล่วงหน้า
- ◆ กรณีที่กองตรวจคนเข้าเมือง,เจ้าหน้าที่กรมแรงงานทั้งที่ไทยและในต่างประเทศ ปฏิเสธมิให้ท่านเดินทางออกหรือเข้าประเทศ เนื่องจากมีสิ่งผิดกฎหมาย เอกสารเดินทางไม่ถูกต้องการกระทำที่ส่อไปในทางผิดกฎหมาย การหลบหนีเข้าออกเมือง หรือในกรณีอื่น ๆ การพิจารณาเป็นเอกสิทธิ์และพิจารณาของเจ้าหน้าที่ตรวจคนเข้าเมืองและเจ้าหน้าที่กรมแรงงานเท่านั้น ซึ่งอยู่นอกเหนือความรับผิดชอบของบริษัทไม่สามารถทำการเลื่อนวันหรือคืนเงินได้ (เนื่องจากตัวเครื่องบินเป็นตัวราคาพิเศษ ไป-กลับ แบบหมู่คณะ) ทั้งนี้บริษัทฯ ขอสงวนสิทธิ์ไม่คืนค่าทัวร์หรือค่าบริการไม่ว่ากรณีใดๆ ทั้งสิ้น
- ◆ หนังสือเดินทาง (Passport) ของท่าน นับจากวันที่เดินทางไปและกลับ ต้องมีอายุเหลือใช้งานมากกว่า 6 เดือนขึ้นไป และต้องเหลือหน้ากระดาษพอให้เจ้าหน้าที่ตรวจคนเข้าเมืองสามารถประทับตราได้ และต้องอยู่ในสภาพที่สมบูรณ์ ไม่ชำรุด หรือฉีกขาด
- ◆ ทางบริษัทฯ จะไม่รับผิดชอบใดๆ ทั้งสิ้นหากเกิดกรณีความล่าช้าจากสายการบิน, การนัดหยุดงาน, ภัยธรรมชาติ, การจ่อการจลาจล, การปฏิวัติและอื่นๆ ที่เกิดขึ้นไม่ว่าจะเป็นทางตรงหรือทางอ้อม
- ◆ ทางบริษัทฯ จะไม่รับผิดชอบใดๆ ทั้งสิ้น หากเกิดสิ่งของสูญหายจากการโจรกรรม และ/หรือ เกิดอุบัติเหตุที่เกิดจากความประมาทของตัวนักท่องเที่ยวเอง รวมถึงการเจ็บป่วย และการตาย
- ◆ หลังจากได้รับเอกสารเรียกเก็บเงิน (Invoice) กรุณาชำระเจ็ดมัดจำภายใน 3 วัน และส่งหลักฐานการชำระเงินพร้อมหน้าพาสปอร์ตของผู้เดินทาง และชำระเงินทั้งหมดก่อนการเดินทางภายใน 14 วัน
- ◆ ทางบริษัทฯ จะไม่รับผิดชอบใดๆ ทั้งสิ้นหากท่านใช้บริการของทางบริษัทฯ ไม่ครบ อาทิไม่เที่ยวบางรายการ, ไม่ทานอาหารบางมื้อ เพราะค่าใช้จ่ายทุกอย่าง ทางบริษัทฯ ได้ชำระค่าใช้จ่ายให้กับต่างประเทศแบบเหมาขาดก่อนออกเดินทางแล้ว
- ◆ เมื่อท่านตกลงชำระเงินไม่ว่าทั้งหมดหรือบางส่วนกับทางบริษัทฯ ทางบริษัทฯ จะถือว่าท่านได้ยอมรับเงื่อนไขข้อตกลงต่างๆ ที่ได้ระบุไว้แล้วทั้งหมด
- ◆ ทางบริษัทฯ ขอสงวนสิทธิ์ในการเปลี่ยนแปลงรายละเอียดบางประการในทัวร์นี้ได้ตามความเหมาะสม ทั้งนี้ขึ้นอยู่กับเวลา การจราจร สภาพอากาศ และเหตุสุดวิสัยอื่นๆ ที่อาจเกิดขึ้นได้ ทั้งนี้เพื่อความปลอดภัยและประโยชน์ของผู้เดินทางเป็นสิ่งสำคัญ
- ◆ มัคคุเทศก์ พนักงาน และตัวแทนของบริษัทฯ ไม่มีสิทธิ์ในการให้คำสัญญาใดๆ ทั้งสิ้นแทน บริษัทฯ นอกจากมีเอกสาร ลงนามโดยผู้มีอำนาจของบริษัทฯ กำกับเท่านั้น

- ◆ ในกรณีที่ลูกค้าตั้งครุฑ ต้องมีใบรับรองจากแพทย์ว่าสามารถเดินทางท่องเที่ยวได้ และมีอายุไม่เกิน 7 วัน นับจากวันที่เดินทาง และต้องแจ้งให้ทางบริษัททราบล่วงหน้า
- ◆ กรณีกรุ๊ปส่วนตัว กรุ๊ปเหมา กรุ๊ปนักเรียน กรุ๊ปดูงาน ไม่สามารถใช้ราคาคงกล่าวในโปรแกรมได้

การยกเลิก : ตามเงื่อนไขของกรมการท่องเที่ยว

- หากยกเลิกการเดินทางล่วงหน้าก่อน 30 วัน คืนเงินค่าบริการร้อยละ 100 ของค่าบริการที่ชำระแล้ว
- หากยกเลิกการเดินทางล่วงหน้าก่อน 15 วัน คืนเงินค่าบริการร้อยละ 50 ของค่าบริการที่ชำระแล้ว
- หากยกเลิกการเดินทางล่วงหน้าน้อยกว่า 15 วัน ไม่คืนเงินค่าบริการ
- ในกรณีกรุ๊ปส่วนตัว กรุ๊ปเหมา กรุ๊ปนักเรียน กรุ๊ปดูงาน เมื่อชำระแล้วไม่สามารถคืนเงินใด ๆ ทั้งสิ้น

***** ทางบริษัทฯ ขอสงวนสิทธิ์ในการหักค่าใช้จ่ายที่เกิดจากการดำเนินการทุกอย่างล่วงหน้าไปแล้ว**

ช่วงเทศกาลและวันหยุดนักขัตฤกษ์ไม่สามารถยกเลิกหรือเปลี่ยนชื่อผู้เดินทางได้

กรุ๊ปที่เดินทางต้องการันตีมัดจำกับสายการบิน

หรือผ่านตัวแทนในประเทศ หรือต่างประเทศ รวมถึงเที่ยวบินพิเศษเช่น CHARTER FLIGHT, EXTRA FLIGHT

จะไม่มี การคืนเงินมัดจำ หรือ ค่าทัวร์ทั้งหมด