



Triple P Tour

บริษัท ทริปปิลา พี ทัวร์

ใบอนุญาต เลขที่ 11/12147

Line ID ae_tripleptour Tel. 0944198343 Email. peerada@tripleptour

GO2KIX-TG006
GO JAPAN

UNSEEN SHIKOKU

ONSEN AUTUMN 6 วัน 4 คืน



ฟรี
ประกันสุขภาพ และอุบัติเหตุ
คุ้มครองสูงสุด 3 ล้านบาท
* เงื่อนไขขึ้นอยู่กับเงื่อนไขกรมธรรม์ประกันชีวิต
* เงื่อนไขกรมธรรม์ประกันอุบัติเหตุ



กิจกรรมนั่งกระเช้า หรือนั่งเก้าอี้เลื่อนขึ้นชม ปราสาทมัตสึยาม่า

สะพานอียะโนะคะชิระบะชิ

เที่ยวเต็มทุกวันไม่มีฟรีคีย์

เริ่มต้น

62,900

เดินทาง

22-27 ต.ค.67 (วันปิยมหาราช)
19-24 พ.ย.67

พักออนเซ็น 3 คืน พักโอซาก้า 1 คืน

- 10 คน เดินทางไปกลับ
- สะสมใบเสร็จ 50%
- 11 มื้อ
- 25 Kg น้ำหนัก

- กิจกรรมนั่งกระเช้าหรือนั่งเก้าอี้เลื่อนขึ้นชมปราสาทมัตสึยาม่า
- กิจกรรมสวมชุดยูกาตะ: เดินชมสวนริทสึริน
- ชมปราสาทอิเมจิหนึ่งในมรดกโลก • ชมเมืองเก่าคุราชิกิ
- ถนนโดโงะ โอคาระะ • หอนาฬิกาบตจิงการะคุริ
- พิพิธภัณฑ์ผ้างานหูก • สะพานอียะโนะคะชิระบะชิ
- ศาลเจ้าโคโตฮิระงุ • โอซาก้า • ปราสาทโอซาก้า
- ซุปปังชินโซบาชิ โดกงโมริ • อีออน มอลส์ริงกุ เซ็นนิน



บริษัท ทริปปิลา พี ทัวร์

ใบอนุญาต เลขที่ 11/12147

Line ID ae_tripleptour Tel. 0944198343 Email peerada@tripleptour

GO JAPAN

UNSEEN SHIKOKU ONSEN AUTUMN

6D4N โดยสายการบินไทย [TG]

	โปรแกรมการเดินทาง	เข้า	เที่ยง	ค่ำ	โรงแรมที่พัก
1	กรุงเทพฯ (สนามบินสุวรรณภูมิ) – โอซาก้า (สนามบินคันไซ) (TG622 : 23.59-07.30)				
2	โอซาก้า (สนามบินคันไซ) – เมืองฮิเมจิ - ปราสาทฮิเมจิ (ด้านนอก) - เมืองเก่าคุราชิกิ – แช่น้ำแร่ธรรมชาติ	✈	🕒	🕒	KURASHIKI HOTEL หรือเทียบเท่า*** [๕]
3	ผ่านชมสะพานทาทาระ - เกะชิโกกุ - เมืองมัตสึยามะ - กิจกรรม นั่งกระเช้าหรือนั่งเก้าอี้เลื่อนขึ้นชมปราสาทมัตสึยาม่า - ถนนโดโงะ ไฮคาระ - หอนาฬิกาบดจักระคุริ - ออนเซ็น 300ปี โดโงะ ออน เซ็น - แช่น้ำแร่ธรรมชาติ	🕒	🕒	🕒	DOGU ONSEN HOTEL หรือเทียบเท่า*** [๕]
4	พิพิธภัณฑ์ผ้าขนหนู - ชมความสวยงามของธรรมชาติ ณ สะพานอิ ยะโนะคะซึระบะชิ - ศาลเจ้าโคโตฮิระกุ - แช่น้ำแร่ธรรมชาติ	🕒	🕒	🕒	KOTOSANKAKU HOTEL หรือเทียบเท่า*** [๕]
5	จังหวัดคางาวะ - กิจกรรมสวมชุดยูคาตะ เดินชมสวนสวย ณ สวน ริทสึริน - ซ้อปปิงอาเขตทากามาสึ - โอซาก้า - ซ้อปปิงชินไซบาชิ โดทงโบริ	🕒	🕒	อิสระ	OSAKA HOTEL หรือเทียบเท่า***
6	ปราสาทโอซาก้า(ด้านนอก) - อีออน มอลล์ริงกุ เซ็นนัน- โอซาก้า (สนามบินคันไซ) – กรุงเทพฯ (สนามบินสุวรรณภูมิ) (TG673 17.35-21.25)	🕒	อิสระ	✈	

-การจัดที่นั่งบนเครื่องบิน จะเป็นไปตามที่สายการบินเป็นผู้กำหนด ซึ่งทางบริษัทฯ ไม่สามารถเข้าไปจัดการได้แต่อย่าได้

-ห้องพักโรงแรมในญี่ปุ่นอาจแตกต่างกัน จึงทำให้ห้องพักแบบห้องเดี่ยว (Single) , ห้องพักร่วม (Twin / Double) และห้องพัก
แบบ 3 ท่าน (Triple) อาจจะไม่ได้อยู่ในชั้นเดียวกัน หรือ อยู่ติดกัน

****ในกรณีที่ท่านจองห้องพักแบบ TRIPLE [2 เตียง + 1 ที่นอนเสริม] แล้วทางโรงแรมไม่สามารถจัดหาห้องพัก แบบ
TRIPLE ได้ ทางบริษัทขอสงวนสิทธิ์ในการจัดห้องพักแบบ แยก 2 ห้อง คือ [1TWN+1 SGL] แทน ****



บริษัท ทริปปิลา พี ทัวร์

ใบอนุญาต เลขที่ 11/12147

Tripp

UNSEEN SHIKOKU ONSEN AUTUMN

6D4N โดยสายการบินไทย [TG]

วันเดินทาง	ผู้ใหญ่พัก 2-3 ท่าน ท่านละ	เด็กอายุไม่ เกิน 7 ปี ไม่ใช้ เตียง	พักเดี่ยว เพิ่มท่านละ	ราคาไม่รวม ตัว
22-27 ตุลาคม 2567 (วันปิยมหาราช)	62,900.-	59,900.-	12,900.-	47,900.-
19-24 พฤศจิกายน 67	62,900.-	59,900.-	12,900.-	47,900.-

ราคาเด็กทารก [อายุไม่ถึง 2 ปีบริบูรณ์ ณ วันเดินทางกลับ] ท่านละ 10,500 บาท

ราคานี้รวมรายการทัวร์ ตัวเครื่องบิน ไม่มีราคาเด็ก เนื่องจากเป็นราคาพิเศษ

ราคาทัวร์ข้างต้นยังไม่รวมค่าทิปมัคคุเทศก์ท้องถิ่นและคนขับรถรวม 1,500 บาท/ท่าน/ทริป

หัวหน้าทัวร์ที่ดูแลคณะจากเมืองไทยตามแต่ท่านจะเห็นสมควร

โปรแกรมอาจจะมีการปรับเปลี่ยนตามความเหมาะสมของสภาพอากาศและฤดูกาล



บริษัท ทริปปิลา พี ทัวร์

ใบอนุญาต เลขที่ 11/12147

วันแรก กรุงเทพฯ (สนามบินสุวรรณภูมิ) – โอซาก้า (สนามบินคันไซ) (TG622 : 23.59-07.30)

21.00 น. พร้อมกันที่สนามบินสุวรรณภูมิ ประตูหมายเลข 10 เคาน์เตอร์ U สายการบินไทย เจ้าหน้าที่ของบริษัทให้การต้อนรับและอำนวยความสะดวกด้านเอกสารและสัมภาระ

23.59 น. ออกเดินทางสู่ สนามบินคันไซ ประเทศญี่ปุ่น โดย สายการบินไทย เที่ยวบินที่ TG622
(สายการบินมีบริการอาหารและเครื่องดื่มบนเครื่อง)

วันที่สอง โอซาก้า (สนามบินคันไซ) – เมืองฮิเมจิ - ปราสาทฮิเมจิ (ด้านนอก) - เมืองเก่าคุราซึกิ –
แช่น้ำแร่ธรรมชาติ

07.30 น. เดินทางถึง สนามบินคันไซ ประเทศญี่ปุ่น (เวลาท้องถิ่นเร็วกว่าเวลาประเทศไทย 2 ชม.) ผ่านขั้นตอนการตรวจคนเข้าเมือง ด่านศุลกากร และรับกระเป๋าเรียบร้อยแล้ว **[สำคัญมาก!!ไม่อนุญาตให้นำอาหารสดจำพวก เนื้อสัตว์ พืช ผัก ผลไม้ เข้าประเทศญี่ปุ่นหากฝ่าฝืนมีโทษจับปรับได้]**



ชมด้านนอก **ปราสาทฮิเมจิ** ด้วยลักษณะของตัวปราสาทที่มีสีขาวราวกับหิมะในฤดูหนาวจึงมีชื่อเรียกอีกอย่างหนึ่งว่า “ปราสาทนกกระยางขาว” หรือ “ปราสาทนกกระสา” ถือเป็นปราสาทที่ใหญ่โตที่สุดในบรรดาปราสาทที่หลงเหลือมาจากยุคกลางของญี่ปุ่นและถึงแม้ตัวเมืองจะถูกทิ้งระเบิดอย่างหนักในช่วงสงครามโลกครั้งที่ 2 แต่ตัวปราสาทกลับไม่ได้รับความเสียหายแต่อย่างใด และได้รับการยกย่องจากยูเนสโกให้เป็นมรดกโลกและสมบัติประจำชาติญี่ปุ่นเมื่อเดือนธันวาคม ปี 1993 เป็นที่รู้จักกันดีในตำนานพื้นบ้านเกี่ยวกับผีที่ขึ้นชื่อ เรื่อง "ผีนับจาน" หรือซารายาซึกิ คือ เรื่องราวของโองิกุ สาวใช้ของซามูไรผู้หนึ่งที่ทำงานล้างจานของตระกูลซามูไรแตก จึงถูกลงโทษด้วยการโยนร่างลงในบ่อน้ำ โดยในเวลาค่าคืนจะมีผู้ได้ยินเสียงผู้หญิงโหยหวนดังมาจากบ่อน้ำเป็นเสียงนับจานซ้ำ ๆ จนครบเก้าใบ ซึ่งบ่อน้ำนี้ยังปรากฏมาจนถึงทุกวันนี้



บริษัท ทริปปิลา พี ทัวร์

ใบอนุญาต เลขที่ 11/12147

Triple P Tour
กลางวัน

รับประกันอาหารกลางวันและที่พักอาหาร (มื้อที่ 1) Email. peerada@tripleptour



เดินทางสู่ **เมืองเก่าคุราชิกิ (Kurashiki)** ในจังหวัด**โอคายาม่า (Okayama)** จะมีกำแพงดินสีขาวของโกดังและบ้านโบราณที่เรียงรายไปตลอดเส้นทาง คลองสายเล็ก ๆ ที่สามารถล่องเรือชมวิวดูได้ สิ่งปลูกสร้างโบราณหลายแห่งภายในเมืองคุราชิกินั้นสร้างในสมัยเอโดะจนถึงสมัยเมจิ (ประมาณปี ค.ศ. 1603 – 1912) ซึ่งเป็นยุครุ่งเรืองเฟื่องฟูอย่างมากของญี่ปุ่น โดยเป็นช่วงที่มีการค้าขายกับทางตะวันตก จนเกิดการผสมผสานกันทางวัฒนธรรมและออกมาเป็นสถาปัตยกรรมแบบตะวันตกร่วมสมัย ซึ่งยังคงมีการอนุรักษ์ไว้เป็นอย่างดี ปัจจุบัน บ้านและโกดังโบราณและสิ่งปลูกสร้างต่าง ๆ ได้มีการดัดแปลงเป็นร้านค้า ร้านอาหาร คาเฟ่ พิพิธภัณฑ์ โรงแรม ลานเปียร์ และอื่น ๆ อีกมากมาย ทำให้เมืองนี้มีการผสมผสานของสถาปัตยกรรมโบราณได้อย่างลงตัว

ค่ำ รับประทานอาหารค่ำ ณ ห้องอาหารของโรงแรม (มื้อที่ 2)

ที่พัก **KURASHIKI HOTEL** หรือเทียบเท่าระดับ 3 ดาว

หลังจากทานอาหารค่ำ ให้ผ่อนคลายกับการแช่น้ำจากแร่ธรรมชาติสไตล์ญี่ปุ่น

วันที่สาม ผ่านชมสะพานทาทาระ - เกะชิโกกุ - เมืองมัตสึยามะ - กิจกรรมนั่งกระเช้าหรือนั่งเก้าอี้เลื่อนขึ้นชมปราสาทมัตสึยามะ - ถนนโดโงะ ไฮคาร์ระ - หอนาฬิกาบตจังการะคุริ - ออนเซ็น 300ปี โดโงะ ออนเซ็น - แช่น้ำแร่ธรรมชาติ

เช้า รับประทานอาหารเช้า ณ ห้องอาหารของโรงแรม (มื้อที่ 3)



Triple P Tour

บริษัท ทริปปิลา พี ทัวร์

ใบอนุญาต เลขที่ 11/12147



ผ่านชม สะพานทาตาระ สะพานที่เป็นหนึ่งในสามเส้นทางของ โครงการสะพานฮอนชู - ชิโกกุ เชื่อมต่อ หมู่เกาะ ฮอนชู และ ชิโกกุ สะพานมีระยะกึ่งกลาง 890 เมตร ในปี 2010 มีช่วงหลักที่ยาวที่สุดเป็นอันดับสี่ ของสะพานที่วางสายเคเบิลหลังจาก สะพานสตอง ทางด่วนเป็นชุดของถนนและ ฝั่งตรงข้าม ทะเลเซโตะ ใน โนญี่ปุ่น สะพานคุรุชิมะ - โคเกียว อยู่บนเส้นทางเดียวกัน สะพานแห่งนี้เปิดใช้เมื่อวันที่ 1 พฤษภาคม 2542 มีช่องจราจรสองช่องทางในแต่ละทิศทางและมีช่องทางสำหรับจักรยานจักรยานยนต์และคนเดินเท้าเพิ่มเติม เดิมทีสะพาน Tataro ถูกวางแผนไว้เป็น สะพานแขวน ในปี 1973 ในปี 1989 ได้เปลี่ยนการ ออกแบบเป็นสะพานพักสายเคเบิลที่มีช่วงเดียวกัน

เดินทางสู่ **เกาะชิโกะกุ (Shikoku)** คือ **1 ใน 4 เกาะหลักของญี่ปุ่น** บริเวณรอบเกาะโอบล้อมด้วยทะเลเซโตะ (Seto Inland Sea) และมหาสมุทรแปซิฟิก ประกอบด้วย 4 จังหวัด ได้แก่ จังหวัดเอะฮิเมะ (Ehime), จังหวัดคางาวะ (Kagawa), จังหวัดโทคุชิมะ (Tokushima) และจังหวัดโคชิ (Kochi) บนเกาะนี้มีธรรมชาติ ที่อุดมสมบูรณ์ อากาศค่อนข้างอบอุ่นจึงมีพืชผักให้ทานได้ตลอดทั้งปี จุดเด่นบนเกาะนี้ คือ มีอุโมงค์ที่แสน อร่อยลือชื่อ มีเส้นทางปั่นจักรยาน มีโชยุที่เป็นรสชาติดั้งเดิม มีความเขียวข่มของต้นไม้ในขุนเขา มี เส้นทางจาริกแสวงบุญที่ยาวนานถึง 1,200 ปีไปยังวัด 88 แห่ง ทั้งนี้พื้นที่บริเวณโดยรอบยังมีเกาะเล็กเกาะ น้อยที่มีมนต์เสน่ห์น่าค้นหา



บริษัท ทริปปิลา พี ทัวร์

ใบอนุญาต เลขที่ 11/12147

Triple Q Tour



เดินทางสู่ **เมืองมัตสึยามะ** นำท่านเดินทางชม **ปราสาทมัตสึยามะ** ตั้งอยู่บนเนินเขาคัตสึยามะได้รับการคัดเลือกให้ติด 100 สุดยอดปราสาทในญี่ปุ่นเมื่อปี 2006 และเป็น 100 สุดยอดสถานที่ทางประวัติศาสตร์ในโครงการญี่ปุ่นแสนสวยเมื่อปี 2007 พื้นที่สวนสาธารณะชิโรยะมะทั้งหมดซึ่งรวมถึงพื้นที่คูน้ำได้รับการบรรจุเป็นสถานที่ประวัติศาสตร์แห่งชาติและได้รับเลือกเป็น 100 สุดยอดสถานที่ชมซากุระในญี่ปุ่น (1990) และ 100 สุดยอดสวนทางประวัติศาสตร์ของญี่ปุ่น (2006) อีกด้วย นอกจากนี้ท่านนั่ง **กระเช้า หรือนั่งเก้าอี้เลื่อนขึ้นชมปราสาทมัตสึยามะ** เพื่อชมวิວอันสวยงามระหว่างทางขึ้นปราสาทมัตสึยามะ

กลางวัน รับประทานอาหารกลางวัน ณ ร้านอาหาร **(มื้อที่ 4)**





บริษัท ทริปปิลา พี ทัวร์

ใบอนุญาต เลขที่ 11/12147

Triple P Tour เดินทางสู่ **ถนนโดโงะ ไชคาระ** มีของฝากท้องถิ่นให้เลือกซื้อมากมาย ซึ่งยาว 250 เมตร และเป็นที่ตั้งของ
Line ID ae_tripleptour Tel. 0944198343 Email. peerada@tripleptour

ร้านอาหารและร้านค้ากว่า 60 แห่ง มีร้านจำนวนมากที่เปิดให้บริการจนถึง 22:00 น. เป็นแหล่งซื้อของที่
เต็มไปด้วยเมนูอาหารที่หลากหลาย เหมาะสำหรับท่านที่เป็นนักชิม ท่านสามารถลิ้มลองเมนู เช่น บอด
ชาน ดังโงะ (เกี้ยวหวาน) เค้กทาร์ตอันมีชื่อของเอฮิเมะ และปลาสับทอดสูตรดั้งเดิมของเอฮิเมะและยัง
เหมาะสำหรับการหาซื้อของฝาก ซึ่งมีให้เลือกมากมายไม่ว่าจะเป็นเครื่องเคลือบ Tobe ware แบบดั้งเดิม
ผ้าเช็ดตัวอิมาบาริอันอ่อนนุ่ม และส้มแมนดารินเอฮิเมะ ที่เป็นสัญลักษณ์ของจังหวัดเอฮิเมะ



นำท่านถ่ายรูปคู่กับ **หอนาฬิกาบอตจังคาระคุริ** มีอีกชื่อว่า **หอนาฬิกาโบ้ทจัง (Botchan Karakuri Clock)**
ตั้งอยู่ที่เมืองมัตสึยามะ (Matsuyama) จ.เอฮิเมะ (Ehime) ใกล้ ๆ กับบ่อออนเซ็นเท้า โฮโจเอ็นสแควร์ เป็น
อีกหนึ่งสถานที่ท่องเที่ยวของเมืองมัตสึยามะ ที่ปลายสุดของศูนย์การค้าจะมีนาฬิกาโบตจังคารากุริ
นาฬิกาเรือนนี้จะแสดงความวิเศษออกมาทุก ๆ ชั่วโมงตั้งแต่ 8 นาฬิกาจนถึง 22 นาฬิกา เมื่อถึงเวลา
นาฬิกาจะยี่ดตัวขึ้นเพื่อแสดงตัวละครจากเรื่องโบตจังในนิยายของนัตสึเมะ โซเซกิพร้อมเสียงดนตรี
ประกอบ ช่าง ๆ นาฬิกาจะมีอ่างล้างเท้าขนาดเล็กเพื่อแช่เท้าเพื่อผ่อนคลายหลังจากเดินเที่ยวทั้งวัน



Triple P Tour

บริษัท ทริปปิลา พี ทัวร์

ใบอนุญาต เลขที่ 11/12147



เดินทางสู่ **โดโกะออนเซ็น (Dogo Onsen)** มีประวัติศาสตร์ยาวนานกว่า 3,000 ปี และได้รับการพูดถึงว่าเป็นแหล่งท่องเที่ยวที่ถือว่าเป็นสัญลักษณ์ของจังหวัดเอะฮิเมะและเกาะชิโกะกุ อาคารบ่อแช่น้ำร้อนที่เป็นศูนย์กลางที่ตั้งอยู่กลางเมืองถูกยกย่องให้เป็นสมบัติทางวัฒนธรรมของประเทศ อีกทั้งยังได้รับความนิยมเนื่องจากถูกใช้เป็นตัวแบบของสถานที่ในอนิเมชันเรื่อง **“Spirited Away”** โดยสตูดิโอจิบลิ นอกจากนี้ รอบ ๆ โดโกะออนเซ็น (Dogo Onsen) ยังมีสถานที่ท่องเที่ยวที่น่าสนใจมากมาย ทั้งสวนสาธารณะ วัด และศาลเจ้า แซ่ตัวเสร็จแล้ว อย่าลืมแวะเดินเที่ยวรอบ ๆ เมืองออนเซ็นแห่งนี้ด้วย มาสัมผัสประสบการณ์และวัฒนธรรมแบบญี่ปุ่นสมัยก่อนที่มีประวัติศาสตร์อันยาวนานได้ที่นี้

ค่า **รับประทานอาหารค่ำ ณ ห้องอาหารของโรงแรม (มื้อที่ 5)**

ที่พัก **DOGO ONSEN HOTEL หรือเทียบเท่าระดับ 3 ดาว**
หลังจากทานอาหารค่ำ ให้ผ่อนคลายกับการแช่น้ำจากแร่ธรรมชาติสไตล์ญี่ปุ่น



บริษัท ทริปปิลา พี ทัวร์

ใบอนุญาต เลขที่ 11/12147

วันที่สี่

พิพิธภัณฑ์ผ้าขนหนู – ชมความสวยงามของธรรมชาติ ณ สะพานอิชะโนะคะชีระบะชิ –
ศาลเจ้าโคโตอิระกุ – แชน้ำแร่ธรรมชาติ

เช้า

รับประทานอาหารเช้า ณ ห้องอาหารของโรงแรม (มื้อที่ 6)



นำท่านชม **พิพิธภัณฑ์ผ้าขนหนู (Towel Museum)** จังหวัดเอะฮิเมะ ผ้าขนหนูอิมาบาริ (Imbari Towel) เป็นผลิตภัณฑ์ชื่อดังของจังหวัดเอะฮิเมะ (Ehime) ด้วยสิ่งแวดล้อมทางธรรมชาติที่เหมาะสมและมาตรฐานการตรวจสอบอันเข้มงวด ทำให้สามารถผลิตผ้าขนหนูเนื้อดีคุณภาพเยี่ยม ซึ่งมีชื่อเสียงเป็นอย่างมากในประเทศญี่ปุ่น โดยที่เมืองอิมาริ (Imabari City) ในจังหวัดเอะฮิเมะ เป็นที่ตั้งของผ้าขนหนู (Towel Museum) ให้ท่านได้เลือกซื้อของที่ระลึก อาทิ ผ้าขนหนู อย่างเพลิดเพลิน

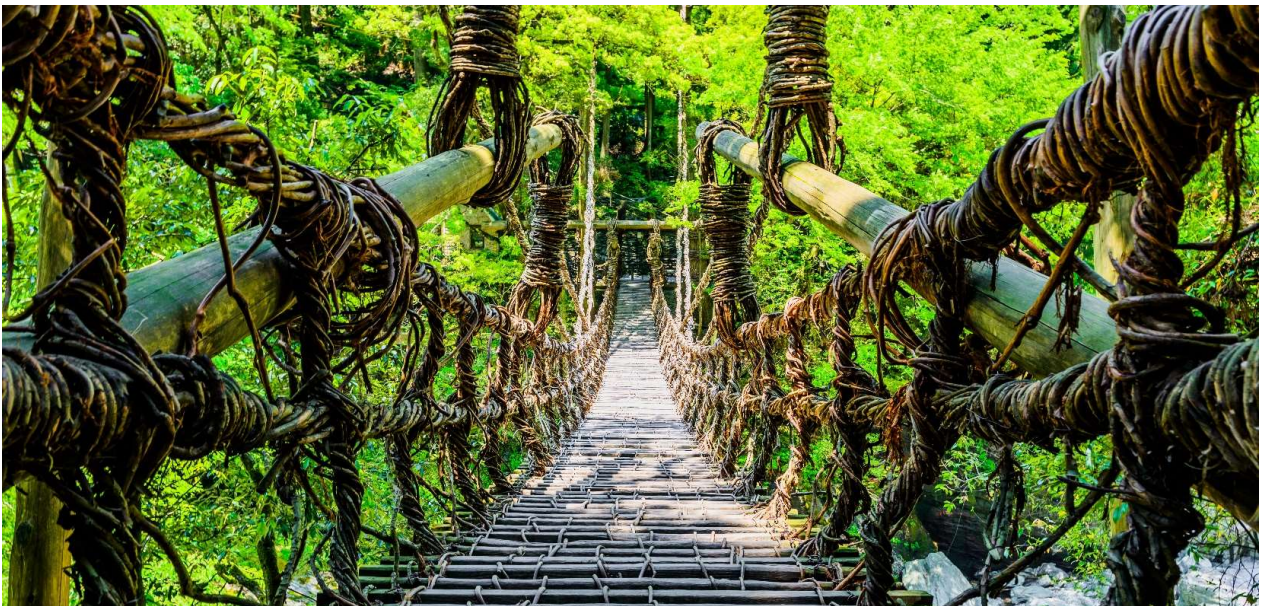



Triple P Tour

บริษัท ทริปปิลา พี ทัวร์

ใบอนุญาต เลขที่ 11/12147

เดินทางสู่ **สะพานอิชิฮารุคะชิระบะชิ** เป็นหนึ่งในสะพานไม้ระแนงที่มีคุณภาพและปลอดภัย 1 ใน 3 ของญี่ปุ่น สร้างจากไม้เนื้อแข็งหนัก 5 ตัน ทุก ๆ 3 ปี จะมีการบูรณะซ่อมแซมใหม่ สะพานทอดพาดยาวอยู่กับต้นสนซีดาร์ขนาดใหญ่ที่ปลายทั้งสองข้าง และมีสายเคเบิลเหล็กซ่อนอยู่ภายในเสาวัลย์เพื่อความปลอดภัย ท่านสามารถเดินสะพานได้ เมื่อลองข้ามสะพานก้าวหนึ่งก้าวสะพานจะสั่นไหวเล็กน้อย นี่คือการเริ่มต้นของการข้ามสะพานนี้ เป็นสะพานที่ใหญ่ที่สุดและเป็นที่นิยมมากที่สุด ทอดยาวเป็นระยะทาง 45 เมตร กว้าง 2 เมตร สูงจากผิวน้ำ 14 เมตร (น้ำหนักประมาณ 6 ตัน) ข้ามแม่น้ำอิยะ (Iya River) ที่ใจกลางหุบเขา และให้ผู้มาเยี่ยมชมมองเห็นทัศนียภาพที่สวยงาม พบกับประทับใจแน่นอนเพราะที่นี่มีความสวยงาม

กลางวัน **รับประทานอาหารกลางวัน ณ ร้านอาหาร (มื้อที่ 7)**



นำท่านขอพร **ศาลเจ้าโคโตอิระกุ (Kotohira-gu Shrine)** หรืออีกชื่อหนึ่งว่า **คัมปิระซัง (Konpira san)** ตั้งอยู่บนภูเขาไซซุ จังหวัดคางาวะ (Kagawa) ในเมืองโคโตอิระที่สถิตของเทพเจ้าแห่งทะเลจึงเป็นที่เคารพบูชาของชาวเรือ และเป็น 1 ใน 88 ศาลเจ้าและวัดแห่งการแสวงบุญบนเกาะชิโกะกุ ที่ศาลเจ้าแห่งนี้ยังสามารถสักการะ Juichimen-Kannon หรือเจ้าแม่กวนอิม 11 พักตร์ได้ด้วย การเดินขึ้นไปศาลเจ้าจะต้องขึ้นบันไดกว่า 800 ชั้น และหากต้องการเดินขึ้นไปยังศาลเจ้าชั้นในสุด จะต้องเดินต่ออีก 1,368 ชั้น นอกจากนี้ระหว่างทางเดินก่อนมาถึงศาลเจ้าจะผ่านถนนที่มีร้านค้าตั้งอยู่มากมาย

ค่ำ **รับประทานอาหารค่ำ ณ ห้องอาหารภายในโรงแรม (มื้อที่ 8)**

ที่พัก **KOTOSANKAKU HOTEL หรือเทียบเท่าระดับ 3 ดาว**

หลังจากทานอาหารค่ำ ให้ผ่อนคลายกับการแช่น้ำจากแร่ธรรมชาติสไตล์ญี่ปุ่น



บริษัท ทริปปิลา พี ทัวร์

ใบอนุญาต เลขที่ 11/12147

วันที่ห้า จังหวัดคางาวะ – กิจกรรมสวมชุดยูกาตะ เดินชมสวนสวย ณ สวนริทสึริน – ช้อปปิ้งอาเขตทากามาทสึ – โอซาก้า - ช้อปปิ้งชินไซบาชิ โดทงโบริ

เช้า รับประทานอาหารเช้า ณ ห้องอาหารภายในโรงแรม (มื้อที่ 9)



กิจกรรมสวมชุดยูกาตะ คือกิจกรรมหนึ่งให้ท่านได้ลองสัมผัสวัฒนธรรมอันมีเอกลักษณ์ สง่างาม เป็นชุดประจำชาติของญี่ปุ่น ที่มีทั้งของผู้หญิงและผู้ชาย ปัจจุบันชาวญี่ปุ่นจะสวมชุดยูกาตะช่วงงานเทศกาล เดินเที่ยวในย่านวัฒนธรรมย่านเก่าแก่ และนำท่าน**เที่ยวชมในสวนริทสึริน** เป็นสวนที่สวยงามแห่งเกาะชิโกกุ เพลินเพลินกับการถ่ายรูปมุมต่างๆ ในส่วนของกรมนี้อรวมในค่าทัวร์แล้ว (โปรดระบุส่วนสูงตอนจองทัวร์)

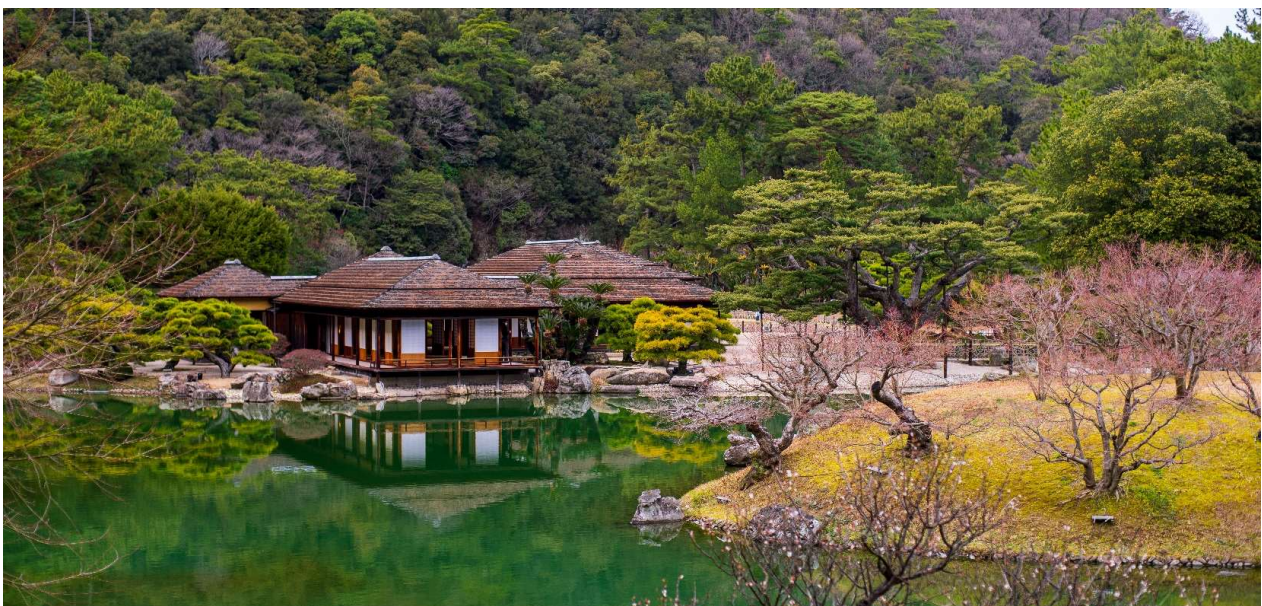



Triple P Tour

บริษัท ทริปปิเล พี ทัวร์

ใบอนุญาต เลขที่ 11/12147

เดินชม สวนริทสึจิน (Ritsujin Garden) อยู่ที่จังหวัดคางะ (Kagawa) ญี่ปุ่น เป็น 1 ใน 3 ของ สวนที่มีภูมิทัศน์สวยงามและมีชื่อเสียงที่สุดของญี่ปุ่น เป็นสวนขนาดใหญ่ครอบคลุมพื้นที่มากถึง 750,000 ตารางเมตร มีทั้งภูเขาและสระน้ำในบริเวณสวน พร้อมด้วยภูเขาชิอุจ (Shiun Mountain) สูงตระหง่านอยู่เบื้องหลัง ภายในบริเวณสวนมีสระน้ำ 6 สระและเนินเขาจำลอง 13 จุด การวางตำแหน่งของ ต้นสน สะพาน และการจัดวางหินต่าง ๆ งดงามลงตัว เหมาะจะถ่ายรูปทิวทัศน์สวย ๆ เก็บไว้เป็นที่ระลึก ภายในสวนมีต้นไม้ ดอกไม้หลายสายพันธุ์ปลูกไว้ทั่วบริเวณเช่น ต้นซากุระ ต้นบ๊วย ต้นเมเปิ้ล สวนดอกไอริส เป็นต้น โดยเฉพาะต้นสนเก่าแก่ที่มีจำนวนมากกว่า 1,000 ต้นและเป็นสวนสนโบราณที่ได้รับการดูแลอย่างดีจึงกลายเป็นเอกลักษณ์

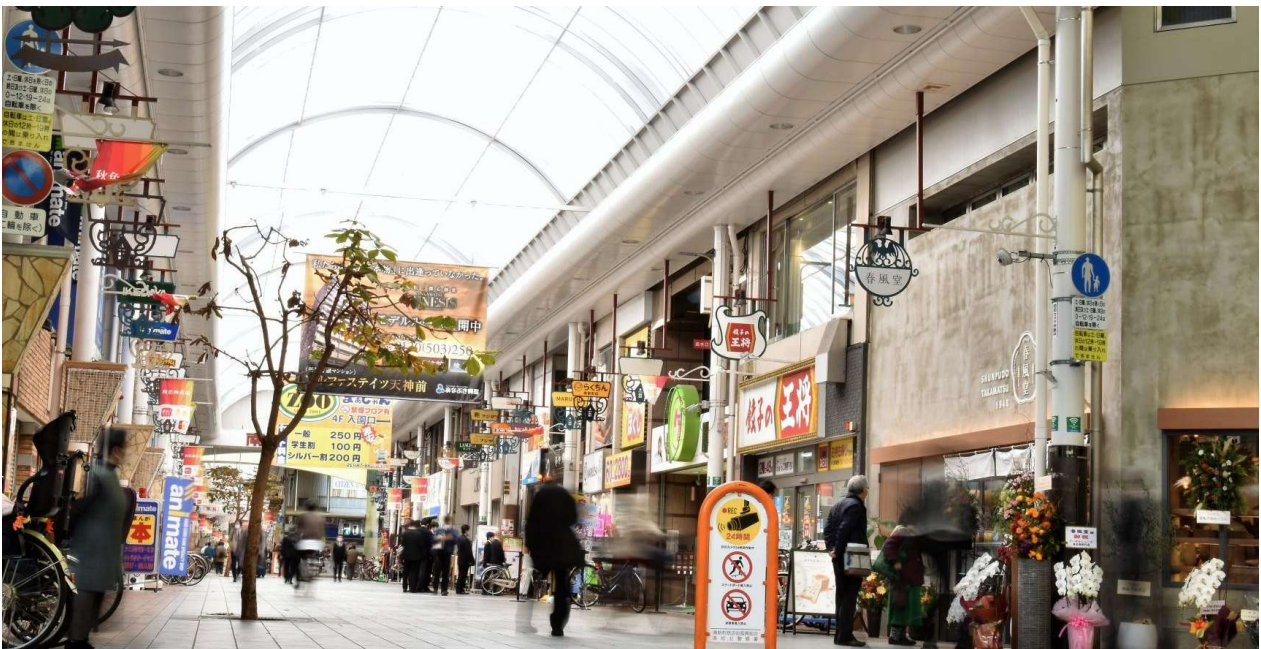

ช้อปปิ้งอาเขตทากามาทสึ แหล่งช้อปปิ้งในร่มที่ยาวที่สุดในญี่ปุ่น ระยะทางกว่า 2.7 กิโลเมตร มีร้านค้ากว่า 860 ร้าน ตลอดเส้นทาง ร้านเสื้อผ้าแบรนด์ต่าง ๆ ร้านอาหาร คาเฟ่ ร้านเครื่องสำอาง และร้านหนังสือ ใจกลางและสัญลักษณ์ของช้อปปิ้งอาเขตคือโดมที่ปูด้วยคริสตัลใสสูง 32 เมตร เป็นโดมคริสตัลที่สูงที่สุดในญี่ปุ่น สามารถชมท้องฟ้าที่เปลี่ยนไปในแต่ละช่วงเวลา

กลางวัน รับประทานอาหารกลางวัน ณ ร้านอาหาร (มือที่ 10)



บริษัท ทริปปิลา พี ทัวร์

ใบอนุญาต เลขที่ 11/12147



ผ่านชม สะพาน Ohnaruto (โอนารุโตะ) เป็นอีกแห่งที่เหมาะสมสำหรับการชมน้ำวน จาก “Uzu-no-michi” ทางเดินทอดตัวยู่กันสะพาน นักท่องเที่ยวสามารถมองเห็นวิวเหนือมหาสมุทรแปซิฟิกและทะเลใน



นำท่านเดินทางสู่**โอซาก้า** ซอปปิ้ง **ชินไซบาชิ** เต็มไปด้วยความหลากหลายของร้านค้าและแบรนด์ดังมากมายตั้งอยู่ปะปนไปกับร้านค้าแบบดั้งเดิมของญี่ปุ่น ได้แก่ Apple Store, Dior, Chanel, Gucci, H&M, Hermès, Louis Vuitton และอื่น ๆ เรียกได้ว่าเป็นศูนย์รวมแทบจะทุกยี่ห้อดังทั่วโลกเลยก็ว่าได้ นอกจากนี้แล้วยังมีสินค้าจำพวกอาหารและเครื่องดื่มหรือตุ๊กตาน่ารัก ๆ ก็มีให้เลือกซื้อเช่นกัน และนอกเหนือไปจากร้านค้าทันสมัยจากแบรนด์ต่าง ๆ แล้วที่ชินไซบาชิยังมี Shopping Arcade ที่เอาร้านค้าเล็ก ๆ มารวมไว้ภายใต้หลังคาเดียวกันมีเส้นทางยาวประมาณ 600 เมตร มีสินค้าให้เลือกสรรมากมายท่องเที่ยวที่สำคัญ ๆ ต่าง ๆ มากมาย

เย็น **อิสระอาหารเย็นตามอัธยาศัย**

ที่พัก **OSAKA HOTEL หรือเทียบเท่าระดับ 3 ดาว**



บริษัท ทริปปิลา พี ทัวร์

ใบอนุญาต เลขที่ 11/12147

วันที่หก ปราสาทโอซาก้า(ด้านนอก) - อีออน มอลล์ริงกู เซ็นนัน- โอซาก้า (สนามบินคันไซ) -
กรุงเทพฯ (สนามบินสุวรรณภูมิ) (TG673 17.35-21.25)

เช้า รับประทานอาหารเช้า ณ ห้องอาหารภายในโรงแรม (มื้อที่ 11)



ชมบริเวณ (ด้านนอก) ของ ปราสาทโอซาก้า (Osaka Castle) ซึ่งถือได้ว่าเป็นสัญลักษณ์ของเมืองโอซาก้า สัมผัสความยิ่งใหญ่ของยุคสมัยที่โชกุนโตโยโตมิ ปกครองและออกคำสั่งให้ก่อสร้างปราสาทแห่งนี้ นับเป็นแลนด์มาร์กอันดับหนึ่งของโอซาก้าที่ต้องมาเยือนสัก

กลางวัน **อิสระอาหารกลางวันตามอัธยาศัย**

จากนั้นนำท่านช้อปปิ้ง **อีออน มอลล์ริงกู เซ็นนัน (Aeon Mall Rinku Sennan)** ห้างสรรพสินค้าที่มีสาขาอยู่ทั่วประเทศญี่ปุ่น มีร้านค้าที่หลากหลายมากกว่า 150 ร้าน เช่น MUJI, 100 yen shop, Sanrio store, Capcom games arcade , ร้านขายเครื่องกีฬา และซูเปอร์มาร์เก็ตขนาดใหญ่

สมควรแก่เวลาเดินทางนำท่านเดินทางสู่**สนามบินคันไซ**

ถึง **สนามบินคันไซ** ทำการเช็คอิน และโหลดกระเป๋าสัมภาระ

17.35 น. ออกเดินทางสู่ กรุงเทพฯ โดย**สายการบินไทย** เที่ยวบินที่ **TG673**
(สายการบินมีบริการอาหารและเครื่องดื่มบนเครื่อง)

21.25 น. เดินทางถึง **สนามบินสุวรรณภูมิ** กรุงเทพฯ โดยสวัสดิภาพ พร้อมความประทับใจ



บริษัท ทริปปิลา พี ทัวร์

ใบอนุญาต เลขที่ 11/12147

Triple P Tour

****โปรแกรมอาจมีการสลับสับเปลี่ยนหน้างานโดยคำนึงถึงประโยชน์ลูกค้าเป็นสิ่งสำคัญ****

Line ID: ae_tripletour Tel: 0944198343 Email: peerada@tripletour

ราคาทัวร์ข้างต้นยังไม่รวมค่าที่พักคฤหาสน์ท้องถิ่นและคนขับรวม 1,500 บาท/ท่าน/ทริป
หัวหน้าทัวร์ที่ดูแลคณะจากเมืองไทยตามแต่ท่านจะเห็นสมควร
โปรแกรมอาจจะมีการปรับเปลี่ยนตามความเหมาะสมของสภาพอากาศและฤดูกาล

อัตราค่าบริการรวม

1. อัตราค่าบริการนี้รวม

ค่าตัวเครื่องบินชั้นประหยัด ไป-กลับ **พร้อมกันทั้งคณะ**

ค่าภาษีสนามบิน

ค่าน้ำหนักกระเป๋าสัมภาระท่านละไม่เกิน **20-30 ก.ก.**

ค่าที่พักตามที่ระบุในรายการ (พักห้องละ **2-3 ท่าน**)

ประกันสุขภาพและอุบัติเหตุ วงเงินสูงสุด 3 ล้านบาท

(เงื่อนไขเป็นไปตามที่บริษัทฯกำหนด ความคุ้มครองเป็นตามกรมธรรม์ประกันภัย)

ค่าอาหารตามมือที่ระบุในรายการ

ค่าจ้างมัคคุเทศก์บริการตลอดการเดินทาง

ค่ารถรับ-ส่ง และนำเที่ยวตามรายการ

ค่าเข้าชมสถานที่ต่างๆ ตามรายการ

รายละเอียดกรมธรรม์ไทยวิวัฒน์



<https://www.go365travel.com/page/thaivivat>



บริษัท ทริปปิลา พี ทัวร์

ใบอนุญาต เลขที่ 11/12147

ประกันภัยการเดินทางต่างประเทศ พลัส

Global Travel Insurance Plus (GTIP)



หน่วย : บาท / Baht

ความคุ้มครอง / Coverage	จำนวนเงินความคุ้มครอง / Sum Insured							
	เดินทางไปทั่วโลก / WORLDWIDE PLUS				เดินทางไปเอเชีย / ASIA PLUS			
	Basic*	Silver	Gold	Platinum	Basic*	Silver	Gold	Platinum
1. การประกันอุบัติเหตุส่วนบุคคล อ.บ.1* / Personal Accident Benefit	2,000,000	2,000,000	3,000,000	5,000,000	1,000,000	2,000,000	3,000,000	5,000,000
2. ค่ารักษาพยาบาลจากอุบัติเหตุและสุขภาพ / Medical Expenses	2,000,000	2,000,000	3,000,000	5,000,000	2,000,000	2,000,000	3,000,000	5,000,000
2.1 การรักษาพยาบาลต่อเนื่องในประเทศไทย** / Follow-up treatment in Thailand	50,000	200,000	300,000	500,000	50,000	200,000	300,000	500,000
2.2 การรับการรักษาพยาบาลครั้งแรกในประเทศไทย*** / Medical treatment in Thailand	100,000	200,000	300,000	500,000	100,000	200,000	300,000	500,000
3. การเคลื่อนย้ายฉุกเฉินและการส่งศพกลับประเทศ / Evacuation and repatriation	2,000,000	2,000,000	3,000,000	5,000,000	2,000,000	2,000,000	3,000,000	5,000,000
4. การบริการความช่วยเหลือทางการแพทย์ฉุกเฉิน / Emergency Medical Assistance								
4.1 การเยี่ยมผู้เอาประกันภัยในต่างประเทศ / Compassionate visit	x	Actual Cost	Actual Cost	Actual Cost	x	Actual Cost	Actual Cost	Actual Cost
4.2 การส่งผู้ป่วยกลับประเทศ / Return of minor	x	Actual Cost	Actual Cost	Actual Cost	x	Actual Cost	Actual Cost	Actual Cost
4.3 การค้นหา การช่วยชีวิต และการกู้ภัย / Search, rescue and recovery	250,000	250,000	250,000	250,000	250,000	250,000	250,000	250,000
5. การยกเลิกการเดินทาง / Trip cancellation	10,000	10,000	100,000	100,000	10,000	10,000	100,000	100,000
6. การลดจำนวนวันเดินทาง / Trip curtailment	x	x	100,000	100,000	x	x	100,000	100,000
7. ความสูญหายหรือความเสียหายของสัมภาระในการเดินทาง / Loss or damage of personal baggage	10,000	10,000	50,000	50,000	10,000	10,000	50,000	50,000
8. การล่าช้าของการเดินทาง / Cover of delay								
8.1 การล่าช้าของระบบขนส่งมวลชน / Delays in means of public transport	x	2,000	10,000	20,000	x	2,000	10,000	20,000
8.2 การล่าช้าของสัมภาระ / Delayed collection of baggage	x	2,000	20,000	20,000	x	2,000	20,000	20,000
8.3 การจี้โดยลัดขิก / Hijack	x	x	50,000	50,000	x	x	50,000	50,000
8.4 การพลาดต่อเที่ยวบิน / Missed connection - flight	x	2,000	10,000	20,000	x	2,000	10,000	20,000
9. การสูญหายของหนังสือเดินทาง / Loss of passport	x	x	5,000	5,000	x	x	5,000	5,000
10. ความรับผิดชอบต่อบุคคลภายนอก / Personal legal liability	x	1,000,000	2,000,000	5,000,000	x	1,000,000	2,000,000	5,000,000
11. ความรับผิดชอบส่วนเกินสำหรับรถเช่า / Rental car excess	x	x	10,000	20,000	x	x	10,000	20,000
12. ความคุ้มครองกีฬาอล์ฟ / Golf extension	x	x	x	20,000	x	x	x	20,000
13. เงินชดเชยรายได้ระหว่างรักษาตัวในโรงพยาบาลต่างประเทศ / Overseas hospitalization benefit	x	1,000 per day max 10,000	2,000 per day max 20,000	3,000 per day max 30,000	x	1,000 per day max 10,000	2,000 per day max 20,000	3,000 per day max 30,000

หมายเหตุ / Remark

*อ.บ. 1 หมายถึงการเสียชีวิต การสูญเสียอวัยวะ สูญเสีย หรือทุพพลภาพถาวรสิ้นเชิงจากอุบัติเหตุ /

Loss of life, dismemberment, loss of sight or total permanent disability.

ข้อ 2.1, *ข้อ 2.2 บริษัทจะจ่ายค่าใช้จ่ายสำหรับการรักษาพยาบาลที่เกิดขึ้นในระยะเวลา 7 วันแรกนับจากเดินทางกลับถึงประเทศไทย /

2.1, 2.2 The company shall pay such costs incurred within 7 days of the return to Thailand.





บริษัท ทริปปิลา พี ทัวร์

ใบอนุญาต เลขที่ 11/12147

ประกันภัยการเดินทางต่างประเทศ พลัส

Global Travel Insurance Plus (GTIP)



จำนวนวันเดินทาง (วัน) Trip Duration (Days)	เบี้ยประกันภัย (บาท) / Premium (Baht)							
	เดินทางทั่วโลก / WORLDWIDE PLUS				เดินทางในเอเชีย / ASIA PLUS			
	Basic*	Silver	Gold	Platinum	Basic*	Silver	Gold	Platinum
แพคเกจเดี่ยว / Single - Trip								
1-4	300	334	600	990	200	290	470	688
5-6	350	450	715	1,290	240	300	595	999
7-8	370	500	990	1,772	280	427	690	1,300
9-10	399	600	1,230	1,996	340	597	850	1,600
11-15	600	790	1,590	2,750	450	767	1,150	2,150
16-22	849	1,275	2,210	3,370	524	937	1,650	2,795
23-31	999	1,600	2,680	3,993	628	1,108	2,030	3,300
32-45	1,530	2,090	3,200	5,674	770	1,364	2,450	4,325
46-60	1,950	2,500	3,850	6,180	907	1,620	2,995	5,226
61-75	2,300	3,340	4,900	7,910	1,220	2,215	3,775	6,450
76-94	2,500	3,843	5,500	9,390	1,475	2,641	4,200	7,500
95-105	3,500	4,467	7,490	11,145	1,975	2,962	5,720	9,990
106-121	4,100	5,090	8,400	12,900	2,350	3,371	6,450	11,100
122-151	5,200	6,345	10,250	15,895	2,775	4,016	7,950	13,740
152-182	6,500	7,599	12,530	18,890	3,260	4,922	9,775	15,975
แพคเกจปี เดินทางไม่จำกัดครั้ง แต่ละครั้งไม่เกินจำนวนวันระบุ / Annual Multi - Trip, max length per trip as per plan selected								
Annual (max 31 days)	2,000	2,450	4,000	5,700	1,200	1,992	2,850	4,400
Annual (max 60 days)	2,500	3,120	4,800	7,400	1,600	2,591	3,700	6,400
Annual (max 90 days)	3,600	4,225	5,800	10,000	1,900	3,200	5,000	8,700
Annual (max 120 days)	5,750	6,427	9,000	13,990	2,650	4,038	7,100	12,210
Annual (max 365 days)	15,500	19,000	26,200	44,000	5,925	10,785	22,000	35,150

* เบี้ยประกันภัยสำหรับผู้สูงอายุอายุไม่เกิน 75 ปี รวมภาษีกรมธรรม์แล้ว / Premium shown is for insured up to 75 yrs of age includes tax and stamp.
 * สำหรับผู้เอาประกันภัยที่มีอายุ 76 - 85 ปี เบี้ยประกันภัยจะถูกละคูณ 2 เท่าสำหรับแผนคุ้มครองแบบทั่วโลกหรือเอเชียเท่านั้น / For policyholders aged 76 - 85 years old, the insurance premium will be doubled for the Asia Basic plan or the Worldwide Basic Plan.

ความคุ้มครองพิเศษ / Special Coverages

คุ้มครองค่ารักษาสูงถึง 5 ล้าน บาท

- คุ้มครองค่ารักษาพยาบาลจากอุบัติเหตุและเจ็บป่วย
- Covers medical expenses from injuries and illness up to 5,000,000 baht.

รักษาฟัน 16,000 บาท

- คุ้มครองค่ารักษาพยาบาลฟันเพื่อบรรเทาความเจ็บปวดที่ต่างประเทศ ได้ถึง 16,000 บาท
- Dental treatment cover for relief of pain up to 16,000 baht.

ไม่ต้องสำรองจ่าย รักษาได้ทุก สม.

- คุ้มครองค่ารักษาพยาบาลทั้ง IPD, OPD
- You don't have to advance money.
- Free choice of hospital.
- Covers medical expenses for inpatient and outpatient treatment.

คุ้มครองกีฬาเสี่ยงภัย

- คุ้มครองเฉพาะค่ารักษาพยาบาลการบาดเจ็บจากกีฬาเสี่ยงภัย เช่น ดำน้ำ เล่นสกี เจ็ทโบ๊ท บันจี้จัมพ์
- Coverage includes medical expenses for injuries from certain high-risk sports such as diving, skiing, or bungee jumping.

คุ้มครองอายุสูงสุดถึง 85 ปี*

รับประกันภัยเฉพาะแผน Basic เท่านั้น

- Coverage up to the age of 85 years.*
- Remark *76-85 years is eligible for insurance coverage only under the Basic Plan.

ช่วยเหลือ 24 ชม. ฉุกเฉินทั่วโลก

- ศูนย์ให้ความช่วยเหลือฉุกเฉินทางการแพทย์และการเดินทางทั่วโลก
- +66 2 569 0230
- 24 hours. Worldwide emergency call center
- +66 2 569 0230





บริษัท ทริปเปิ้ล พี ทัวร์

ใบอนุญาต เลขที่ 11/12147

1.1 ค่าตั๋วเครื่องบินโดยสารเครื่องบิน ไป-กลับ ชั้นประหยัด พร้อมค่าภาษีสนามบิน และค่าภาษีน้ำมัน ทุกแห่งตามรายการทัวร์

Line ID ae_tripleptour Tel. 0944198343 Email. peerada@tripleptour

ข้างต้น

ข้อมูลเพิ่มเติมเกี่ยวกับ ตัวเครื่องบิน

- กรณีที่ท่านมีความประสงค์ต้องการปรับเปลี่ยนระดับชั้นที่นั่ง จาก ชั้นประหยัด (Economy Class) เป็นชั้นธุรกิจ (Business Class) โดยใช้คะแนนจากบัตรสะสมไมล์ จะต้องดำเนินการล่วงหน้าก่อนเดินทาง 7 วัน และ หากมีต้องการชำระเงินเพื่ออัปเกรดที่นั่ง ต้องดำเนินการที่เคาน์เตอร์ของสายการบิน ณ วันเดินทางด้วยตัวท่านเอง เท่านั้น
- ในการเดินทาง ผู้โดยสารจะต้องเดินทางไป-กลับพร้อมกันเป็นหมู่คณะ หากต้องการเลื่อนวันเดินทางกลับก่อน (หรือหลัง) ท่านจะต้องชำระค่าใช้จ่ายส่วนต่างที่สายการบิน และบริษัททัวร์เรียกเก็บเพิ่มเติมก่อนออกตัวโดยสาร
- **การจัดที่นั่งบนเครื่องบิน จะเป็นที่สายการบินเป็นผู้กำหนด ซึ่งทางบริษัทฯ ไม่สามารถเข้าไปจัดการได้แต่อย่างใด**
- ในกรณีที่ลูกค้าต้อง **ออกตัวโดยสารเครื่องบินภายในประเทศ** กรุณาติดต่อเจ้าหน้าที่ของบริษัทฯล่วงหน้าทุกครั้ง เพื่อตรวจสอบว่ากรุ๊ปมีการออกเดินทางแน่นอนหรือไม่ มิฉะนั้นทางบริษัทฯ จะไม่รับผิดชอบใดๆ หากกรุ๊ปไม่สามารถเดินทางได้ และท่านได้ออกตัวไปแล้ว

1.2 ค่าที่พัก ประเภทห้อง ละ 2-3 ท่าน ตามโรงแรมที่ระบุไว้ในรายการ หรือ ระดับเทียบเท่า

ข้อมูลเพิ่มเติมเกี่ยวกับ โรงแรมที่พัก

- เนื่องจากการวางแผนแบบห้องพักของแต่ละโรงแรมในญี่ปุ่นแตกต่างกัน จึงอาจทำให้ห้องพักแบบห้องเดี่ยว (Single) , ห้องพักร่วม (Twin / Double) และห้องพักแบบ 3 ท่าน (Triple) อาจจะไม่ได้อยู่ในชั้นเดียวกัน หรือ **อยู่ติดกัน** ****ในกรณีที่ท่านจองห้องพักแบบ TRIPLE [2 เตียง + 1 ที่นอนเสริม] แล้วทางโรงแรมไม่สามารถจัดหาห้องพัก แบบ TRIPLE ได้ ทางบริษัทขอสงวนสิทธิ์ในการจัดห้องพักแบบ แยก 2 ห้อง คือ [1TWN+1 SGL] แทน ****
- กรณีมีการจัดงานประชุมนานาชาติ (TRADE FAIR) ซึ่งเป็นผลให้ค่าโรงแรมสูงขึ้นมาก และห้องพักในตัวเมืองเต็ม บริษัทฯขอสงวนสิทธิ์ ในการปรับเปลี่ยน หรือ ย้ายเมือง เพื่อให้เกิดความเหมาะสมกับโปรแกรมทัวร์

1.3 ค่าอาหาร, ค่าเข้าชมสถานที่ท่องเที่ยว และ ค่ายานพาหนะทุกชนิด ตามที่ระบุไว้ในรายการทัวร์ข้างต้น

1.4 เจ้าหน้าที่บริษัท ฯ หรือมัคคุเทศก์ คอยอำนวยความสะดวกทุกท่านตลอดการเดินทาง

1.5 ค่าน้ำหนักสัมภาระ (รวมในตัวเครื่องบิน) โดยทั่วไป 30 กิโลกรัม

1.6 ค่าประกันวินาศภัยเครื่องบิน ตามเงื่อนไขของแต่ละสายการบินที่มีการเรียกเก็บ



บริษัท ทริปเปิล พี ทัวร์

ใบอนุญาต เลขที่ 11/12147

ข้อมูลเพิ่มเติมเรื่องสัมภาระ

Line ID ae_tripleptour Tel. 0944198343 Email. peerada@tripleptour

- สำหรับน้ำหนักของสัมภาระที่ทางสายการบินอนุญาตให้บรรทุกได้ต่อเครื่องบิน คือ 30 กิโลกรัม (สำหรับผู้โดยสารชั้นประหยัด / ECONOMY CLASS PASSENGER) , การเรียกเก็บค่าธรรมเนียมเป็นสิทธิของสายการบิน ที่ท่านไม่อาจปฏิเสธได้ (ท่านต้องชำระในส่วนที่โดนเรียกเก็บเพิ่ม)
- สำหรับกระเป๋าสัมภาระที่ทางสายการบินอนุญาตให้นำขึ้นเครื่องได้ ต้องมีน้ำหนักไม่เกิน 7 กิโลกรัม และมีความกว้าง+ยาว+สูง ไม่เกิน 115 เซนติเมตร หรือ 25 เซนติเมตร (9.75 นิ้ว) x 56 เซนติเมตร (21.5 นิ้ว) x 46 เซนติเมตร (18 นิ้ว)
- กรณีที่ต้องเดินทางด้วยสายการบินภายในประเทศ น้ำหนักของกระเป๋าอาจจะถูกกำหนดให้ต่ำกว่ามาตรฐานได้ ทั้งนี้ขึ้นอยู่กับข้อกำหนดของแต่ละสายการบิน ทางบริษัทฯ ขอสงวนสิทธิ์ไม่รับผิดชอบส่วนต่างของค่าใช้จ่ายที่สัมภาระน้ำหนักเกิน (ท่านต้องชำระในส่วนที่โดนเรียกเก็บเพิ่ม)
- ทางบริษัทฯ ไม่รับผิดชอบกรณีเกิดการสูญเสี, สูญหายของกระเป๋า และสัมภาระของผู้โดยสาร ในทุกกรณี

1.7 ภาษีมูลค่าเพิ่ม 7% เฉพาะค่าบริการ

อัตราค่าบริการไม่รวม

1. ค่าทำหนังสือเดินทางไทย และเอกสารต่างดาวต่างๆ (ทางรัฐบาลญี่ปุ่นประกาศยกเลิกวีซ่าให้กับคนไทย ผู้ที่ประสงค์จะพำนักระยะสั้นใน ประเทศญี่ปุ่นไม่เกิน 15 วัน **ถ้ากรณีทางรัฐบาลญี่ปุ่นประกาศให้กลับมาใช้วีซ่า ผู้เดินทางจะต้องเสียค่าใช้จ่ายเพิ่มในการขอวีซ่าตามที่ สถานทูตกำหนด)
2. ค่าใช้จ่ายอื่นๆ ที่นอกเหนือที่ระบุ อาทิเช่น ค่าอาหาร-เครื่องดื่ม นอกเหนือจากรายการ ค่าชักรีด ค่าโทรศัพท์ ค่ามินิบาร์ในห้องและค่าพาหนะต่างๆ ที่ไม่ได้ระบุในรายการ รวมทั้งค่าธรรมเนียมในกรณีกระเป๋าสัมภาระที่มีน้ำหนักเกินกว่าที่สายการบินนั้นๆ กำหนด หรือสัมภาระใหญ่เกินขนาดมาตรฐาน
3. ค่าภาษีน้ำมัน ที่สายการบินเรียกเก็บเพิ่ม ภายหลังจากทางบริษัทฯ ได้ออกตัวเครื่องบินไปแล้ว ซึ่งลูกค้าต้องชำระส่วนต่างเพิ่ม
4. ค่าทิปมัคคุเทศก์และคนขับรถ รวม 1,500 บาท /ทริป/ท่าน ซึ่งต้องชำระ ณ วันเดินทางที่สนามบินต้นทาง สำหรับส่วนที่เพิ่มเติมแก่หัวหน้าทัวร์ที่ดูแลคณะจากเมืองไทย ตามแต่ท่านจะเห็นสมควรขึ้นอยู่กับความพึงพอใจในบริการ



บริษัท กริปเปิล พี กั๋ว

ใบอนุญาต เลขที่ 11/12147

เงื่อนไขการให้บริการ

เงื่อนไขการจอง การชำระเงิน และการยกเลิก

1. การทำการจอง และการชำระค่าบริการ

1.1 กรุณาชำระมัดจำ ท่านละ 25,000 บาท ภายใน 36 ชม หลังจากทำการจอง พร้อมจัดส่งเอกสารการจองมายัง บริษัทฯ

กรณีลูกค้าทำการจองก่อนวันเดินทางภายใน 20 วัน ทางบริษัทขอสงวนสิทธิ์ในการเก็บค่าทัวร์เต็มจำนวน โดยทุกการจองจะได้รับการยืนยันสิทธิ์สำรองที่นั่ง เมื่อมีการชำระมัดจำ เท่านั้น

1.2 กรุณาชำระค่าทัวร์ส่วนที่เหลือ 25 วัน ก่อนออกเดินทาง หากไม่ชำระตามที่กำหนด ทางบริษัทฯ ถือว่าท่านยกเลิกการเดินทางโดยอัตโนมัติ ไม่มีเงื่อนไขใดๆ และขออนุญาตให้สิทธิ์การจองแก่ลูกค้าท่านอื่นที่อยู่ลำดับถัดไป

1.3 เมื่อชำระเงินในแต่ละส่วนแล้ว โปรดส่งสำเนาการโอนเงิน พร้อมระบุชื่อพนักงานขายมาทางอีเมล พร้อมทั้งส่งรายชื่อสำรองที่นั่ง ผู้เดินทางต้องส่งสำเนาหนังสือเดินทาง (Passport) โดยเซ็นต์ชื่อพร้อมยืนยันว่า ต้องการเดินทางท่องเที่ยวทวีปใด วันที่ใด ไปกับใครบ้าง, เบอร์โทร // หากไม่ส่งสำเนาหนังสือเดินทาง (Passport) มาให้ ทางบริษัทฯ ขอสงวนสิทธิ์ไม่รับผิดชอบค่าเสียหาย อันเกิดจากความผิดพลาดจากการสะกด ชื่อ-นามสกุล และอื่นๆ เพื่อใช้ในการจองตั๋วเครื่องบิน

**** กรุณาตรวจสอบหนังสือเดินทาง (Passport) ของผู้เดินทาง จะต้องมียุคคงเหลือ ณ วันเดินทางไป-กลับ มากกว่า 6 เดือนขึ้นไป และเหลือหน้ากระดาษว่างอย่างต่ำ 2 หน้าหากไม่มั่นใจโปรดสอบถาม**

**** การติดต่อประสานงานกับทางบริษัท เช่น แฟกซ์ อีเมลล์ หรือจดหมาย ขอความกรุณาต้องทำในวันเวลาทำการของทาง บริษัท ดังนี้ วันจันทร์ ถึงศุกร์ เวลา 08.30 น. – 17.30 น. เท่านั้น นอกจากนี้วันเวลาดังกล่าวและวันหยุดนักขัตฤกษ์ที่รัฐบาลประกาศในปีนั้นๆถือว่าเป็นวันหยุดทำการของทางบริษัท**

**** กรุณาศึกษารายการทัวร์ และเงื่อนไขการให้บริการโดยละเอียด เพื่อผลประโยชน์สูงสุดในการใช้บริการของท่าน เนื่องจาก เมื่อท่านชำระเงินครบจำนวนหรือมัดจำบางส่วนแล้ว ทางบริษัทฯ ถือว่าท่านได้ยอมรับเงื่อนไขการบริการและข้อตกลงต่างๆที่ได้ ระบุไว้ทั้งหมดในโปรแกรมการเดินทางนั้นๆ**

เงื่อนไขการยกเลิก

กรณีที่นักท่องเที่ยวหรือตัวแทนจำหน่ายต้องการขอยกเลิกการเดินทาง หรือเลื่อนการเดินทาง นักท่องเที่ยวหรือตัวแทนจำหน่าย(ผู้มีชื่อในเอกสารการจอง) จะต้องแฟกซ์ อีเมลล์ หรือ มาเซ็นเอกสารการยกเลิกที่บริษัท ใดๆอย่างใดอย่างหนึ่ง เพื่อเป็นการแจ้งยกเลิกกับทางบริษัทอย่างเป็นทางการเป็นลายลักษณ์อักษร (ทางบริษัทไม่ขอรับยกเลิกการจอง ผ่านทางโทรศัพท์ไม่ว่ากรณีใดๆ)

กรณีนักท่องเที่ยวหรือตัวแทนจำหน่าย ต้องการขอรับเงินค่าบริการคืน นักท่องเที่ยวหรือตัวแทนจำหน่าย (ผู้มีชื่อในเอกสารการจอง) จะต้องแฟกซ์ อีเมลล์ หรือ มาเซ็นเอกสารการขอรับเงินคืนที่บริษัท ใดๆอย่างใดอย่างหนึ่ง เพื่อทำเรื่องขอรับเงินค่าบริการคืน โดยแนบหนังสือมอบอำนาจพร้อมหลักฐานประกอบการมอบอำนาจ หลักฐานการชำระเงินค่าบริการต่างๆ และหน้าสมุดบัญชีธนาคารที่ต้องการให้นำเงินเข้าให้ครบถ้วน โดยมีเงื่อนไขการคืนเงินค่าบริการ ตาม “ประกาศคณะกรรมการธุรกิจนำเที่ยวและมัคคุเทศก์ เรื่อง หลักเกณฑ์เกี่ยวกับการกำหนดอัตราค่าการจ่ายเงินค่าบริการคืนให้แก่นักท่องเที่ยว พ.ศ. 2563” ดังนี้



บริษัท ทริปเปิ้ล พี ทัวร์

ใบอนุญาต เลขที่ 11/12147

4.1 ยกเลิก **ไม่น้อยกว่า 30 วันก่อนการเดินทาง** (ไม่นับวันเดินทาง) คืนเงินค่าทัวร์ส่วนที่เหลือ หลังจากหักค่าใช้จ่ายที่เกิดขึ้นจริงเพื่อการเตรียมการนำเที่ยว ทั้งหมด เช่น ค่ามัดจำตัวเครื่อง ค่าบริการแลนด์ ต่างประเทศ เป็นต้น”

4.2 ยกเลิก **ไม่น้อยกว่า 15-29 วันก่อนการเดินทาง** (ไม่นับวันเดินทาง) คืนเงินร้อยละ 50 ของค่าทัวร์ทั้งหมด ยกเว้น ค่าใช้จ่ายที่เกิดขึ้นจริงเพื่อการเตรียมการนำเที่ยว ทั้งหมด เช่น ค่ามัดจำตัวเครื่อง ค่าบริการแลนด์ ต่างประเทศ เป็นต้น”

4.3 ยกเลิก **น้อยกว่า 15 วันก่อนการเดินทาง** ทางบริษัทฯ ขอสงวนสิทธิ์ ไม่คืนเงินค่าทัวร์ทั้งหมด

**** การจ่ายเงินคืนแก่นักท่องเที่ยวตามข้อกำหนดด้านบน ซึ่งมีการหักเงินในบางส่วนนั้น เนื่องจากทางบริษัทมีค่าใช้จ่ายที่ได้จ่ายจริงเพื่อการเตรียมการจัดนำเที่ยวไปแล้ว เช่น การมัดจำที่นั่งบัตรโดยสารเครื่องบิน การจองที่พัก และค่าใช้จ่ายที่จำเป็นอื่นๆ เป็นต้น ****

4.4 การยกเลิกเดินทางกับกรุ๊ปที่ออกเดินทางช่วงเทศกาลวันหยุด เช่น ปีใหม่, สงกรานต์ เป็นต้น บางสายการบินมีการกักที่นั่งมัดจำที่นั่งกับสายการบินและค่ามัดจำที่พักรวมถึงเที่ยวบินพิเศษ เช่น CHARTER FLIGHT จะไม่มีการคืนเงินมัดจำ หรือ ค่าทัวร์ทั้งหมดที่ชำระแล้ว ไม่ว่าจะยกเลิกด้วยกรณีใดๆ

*****ในกรณี มีเหตุให้ต้องยกเลิกการเดินทางที่บริษัทได้โฆษณาไว้ ซึ่งมีใช้ความผิดของบริษัทเอง ทางบริษัทยินดีคืนเงินค่าบริการตามที่ลูกค้าได้ชำระมาแล้ว เต็มจำนวน โดยต้องมีระยะเวลาไม่น้อยกว่า 30 วัน ก่อนการเดินทาง โปรดอ่านข้อความให้ถี่ถ้วนก่อนการจองทัวร์ทุกครั้ง เพื่อประโยชน์แก่ตัวท่านเอง *****

4.5 กรณีที่กองตรวจคนเข้าเมืองทั้งกรุงเทพฯ และในต่างประเทศ ปฏิเสธมิให้เดินทางออก หรือ เข้าประเทศที่ระบุไว้ในรายการเดินทาง บริษัทฯ ขอสงวนสิทธิ์ที่จะไม่คืนค่าทัวร์ไม่ว่ากรณีใดๆ ทั้งสิ้น

**** สำคัญ !! บริษัททำธุรกิจเพื่อการท่องเที่ยวเท่านั้น ไม่สนับสนุนให้ลูกค้าเดินทางเข้าประเทศญี่ปุ่นโดยผิดกฎหมาย และในขั้นตอนการผ่านการตรวจคนเข้าเมือง ทั้งไทยและญี่ปุ่น ขึ้นอยู่กับการพิจารณาของเจ้าหน้าที่เท่านั้น ลูกค้าทุกท่านต้องผ่านการตรวจคนเข้าเมืองด้วยตัวของท่านเอง ทางบริษัทฯ ไม่สามารถให้ความช่วยเหลือใดๆ ได้ทั้งสิ้น ****

4.6 เมื่อท่านออกเดินทางไปกับคณะแล้ว ถ้าท่านงดการใช้บริการรายการใดรายการหนึ่ง หรือไม่เดินทางพร้อมคณะถือว่าท่านสละสิทธิ์ ไม่อาจเรียกร้องค่าบริการและเงินมัดจำคืน ไม่ว่าจะกรณีใดๆ ทั้งสิ้น



บริษัท กริปปา พี กั๋ว

ใบอนุญาต เลขที่ 11/12147

เงื่อนไขอื่น ๆ

หมายเหตุ

1. จำนวนผู้เดินทางต้องมีขั้นต่ำ **10 ท่าน** ขึ้นไปต่อกรุ๊ป มิฉะนั้น ทางบริษัทขอสงวนสิทธิ์ในการงดออกเดินทางและเลื่อนการเดินทางไปในวันอื่นต่อไป โดยทางบริษัทฯ จะแจ้งให้ท่านทราบล่วงหน้า นอกจากนี้ผู้เดินทางทุกท่านยินดีที่จะชำระค่าบริการเพิ่มเพื่อให้คณะเดินทางได้ ทางเรายินดีที่จะประสานงานในการเดินทางตามประสงค์ให้ท่านต่อไป
2. ขอสงวนสิทธิ์การเก็บค่าน้ำมันและภาษีสนามบินทุกแห่งเพิ่ม หากสายการบินมีการปรับขึ้นก่อนวันเดินทาง
3. บริษัทฯ ขอสงวนสิทธิ์ในการเปลี่ยนเที่ยวบิน โดยมีต้องแจ้งให้ทราบล่วงหน้าอันเนื่องจากสาเหตุต่างๆ
4. บริษัทฯ จะไม่รับผิดชอบใดๆ ทั้งสิ้น หากเกิดกรณีความล่าช้าจากสายการบิน, การประท้วง, การนัดหยุดงาน, การก่อการจลาจล, ภัยธรรมชาติ, **โรคระบาด**, การนำสิ่งของผิดกฎหมาย ซึ่งอยู่นอกเหนือความรับผิดชอบของบริษัทฯ
5. บริษัทฯ จะไม่รับผิดชอบใดๆ ทั้งสิ้น หากเกิดสิ่งของสูญหาย อันเนื่องเกิดจากความประมาทของท่านอันเกิดจากการโจรกรรม และ อุบัติเหตุจากความประมาทของนักท่องเที่ยวเอง
6. เมื่อท่านตกลงชำระเงินมัดจำหรือค่าทัวร์ทั้งหมดกับทางบริษัทฯ แล้ว ทางบริษัทฯ จะถือว่าท่านได้ยอมรับเงื่อนไขข้อตกลงต่างๆ ทั้งหมด
7. บริษัทฯ ขอสงวนสิทธิ์ในการเปลี่ยนแปลงรายการโดยมีต้องแจ้งล่วงหน้า ทั้งนี้ขึ้นอยู่กับสถานะอากาศ การเมือง สายการบิน และราคาอาจเปลี่ยนแปลงได้ตามความเหมาะสม ทั้งนี้ขึ้นอยู่กับอัตราแลกเปลี่ยนของเงินสกุล (เยน) โดยมีต้องแจ้งให้ทราบล่วงหน้า
8. อัตราค่าบริการนี้คำนวณจากอัตราแลกเปลี่ยนเงินตราต่างประเทศ ณ วันที่ทางบริษัทเสนอราคา ดังนั้น ทางบริษัทขอสงวนสิทธิ์ในการปรับราคาค่าบริการเพิ่มขึ้น ในกรณีที่มีการเปลี่ยนแปลงอัตราแลกเปลี่ยนเงินตราต่างประเทศ ค่าตัวเครื่องบิน ค่าภาษีเชื้อเพลิง ค่าประกันภัยสายการบิน การเปลี่ยนแปลงเที่ยวบิน ฯลฯ
9. การบริการของรถบัสนำเที่ยวญี่ปุ่น ตามกฎหมายประเทศญี่ปุ่น สามารถให้บริการวันละ 10 ชั่วโมง มีอาจเพิ่มเวลาได้ โดยมีคนคุมเทศก์และคนขับจะเป็นผู้บริหารเวลาตามความเหมาะสม ทั้งนี้ขึ้นอยู่กับสภาพการจราจรในวันเดินทางนั้นๆ เป็นหลัก จึงขอสงวนสิทธิ์ในการปรับเปลี่ยนเวลาท่องเที่ยวตามสถานที่ในโปรแกรมการเดินทาง อีกทั้งโปรแกรมอาจจะมีการปรับเปลี่ยนตามความเหมาะสมของสภาพอากาศและฤดูกาล ทั้งนี้เพื่อความปลอดภัยของนักท่องเที่ยวเป็นสำคัญ
10. มัคคุเทศก์ พนักงาน หรือตัวแทนของทางบริษัท ไม่มีอำนาจในการให้คำสัญญาใดๆ แทนบริษัท เว้นแต่มีเอกสารลงนามโดยผู้มี อำนาจของบริษัทกำกับเท่านั้น



บริษัท ทริปเปิ้ล ทัวร์

ใบอนุญาต เลขที่ 11/12147

Triple Tour

รายละเอียดเกี่ยวกับมาตรการยกเว้นวีซ่าเข้าประเทศญี่ปุ่นให้กับคนไทย

Line ID ae_tripleptour

Tel. 0944198343

Email. peerada@tripleptour

จากมาตรการยกเว้นวีซ่าเข้าประเทศญี่ปุ่นให้กับคนไทย ผู้ที่ประสงค์จะพำนักระยะสั้นในประเทศญี่ปุ่นไม่เกิน 15 วัน ไม่ว่าจะด้วยวัตถุประสงค์เพื่อการท่องเที่ยว เยี่ยมญาติ หรือธุรกิจ และอาจจะมีการถูกตรวจสอบเอกสารในขั้นตอนการตรวจคนเข้าเมือง เพื่อเป็นการยืนยันว่ามีคุณสมบัติในการเข้า ประเทศญี่ปุ่น

**** เอกสารที่อาจจะต้องใช้ในการพิจารณาการอนุญาตให้เข้าประเทศ ****

1. ตัวเครื่องบินขาออก จากประเทศญี่ปุ่น
2. เอกสารชื่อโรงแรมที่พักตลอดการเดินทาง (ทั้ง 2 อย่าง ทางบริษัทจะเป็นผู้จัดเตรียมให้กับลูกค้า แต่ทั้งนี้ขึ้นอยู่กับ การพิจารณาของกองตรวจคนเข้าเมืองของญี่ปุ่น อีกครั้ง)
3. สิ่งที่ยืนยันว่าท่านสามารถรับผิดชอบค่าใช้จ่ายที่อาจเกิดขึ้นระหว่างที่พำนักในประเทศญี่ปุ่น (เช่น เงินสด บัตร เครดิต เป็นต้น)
4. ชื่อ ที่อยู่ และหมายเลขโทรศัพท์ที่ติดต่อได้ระหว่างที่พำนักในประเทศญี่ปุ่น (เช่น คน รู้จัก โรงแรม และอื่นๆ) และ กำหนดการเดินทางระหว่างที่พำนักในประเทศญี่ปุ่น

คุณสมบัติการเข้าประเทศญี่ปุ่น (สำหรับกรณีการเข้าประเทศญี่ปุ่นตามมาตรการยกเว้นวีซ่า)

1. หนังสือเดินทางอิเล็กทรอนิกส์ที่ยังมีอายุการใช้งานเหลืออยู่ ไม่น้อยกว่า 6 เดือน นับถึงวันเดินทางกลับ
2. กิจกรรมใดๆ ที่จะกระทำในประเทศญี่ปุ่นจะต้องไม่เป็นสิ่งที่ขัดต่อกฎหมาย และเข้าข่ายคุณสมบัติเพื่อการพำนัก ระยะสั้น
3. ในขั้นตอนการขอเข้าประเทศ จะต้องระบุระยะเวลาการพำนักไม่เกิน 15 วัน
4. เป็นผู้ที่ไม่ม่ประวัติการถูกส่งตัวกลับจากประเทศญี่ปุ่น หรือมิได้อยู่ในระยะเวลาของการถูกปฏิเสธไม่ให้เข้าประเทศ และไม่เข้าข่ายคุณสมบัติที่อาจจะถูกปฏิเสธไม่ให้เข้าประเทศ

ข้อแนะนำก่อนการเดินทาง

1. กรรณฯ แยกของเหลว เจล สเปรย์ ที่จะนำติดตัวขึ้นเครื่องบิน ต้องมีขนาดบรรจุภัณฑ์ไม่เกิน 100 มิลลิลิตรต่อชิ้น และ รวมกันทุกชิ้นไม่เกิน 1,000 มิลลิลิตร โดยแยกใส่ถุงพลาสติกใสซึ่งมีซิปล็อคปิดสนิท และสามารถนำออกมาให้เจ้าหน้าที่ ตรวจได้อย่างสะดวก ณ จุดเอ็กซ์เรย์ อนุญาตให้ถือได้ท่านละ 1 ใบเท่านั้น ถ้าสิ่งของดังกล่าวมีขนาดบรรจุภัณฑ์มากกว่า ที่กำหนดจะต้องใส่กระเป๋าใบใหญ่ และฝากเจ้าหน้าที่โหลดใต้ท้องเครื่องบินเท่านั้น
2. สิ่งของที่มีลักษณะคล้ายกับอาวุธ เช่น กรรไกรตัดเล็บ มีดพก แหนบ อุปกรณ์กีฬา จะต้องใส่กระเป๋าใบใหญ่และฝาก เจ้าหน้าที่โหลดใต้ท้องเครื่องบินเท่านั้น
3. ประเทศญี่ปุ่น มีกฎหมายห้ามนำผลิตภัณฑ์ที่ทำมาจากพืช และเนื้อสัตว์ทุกชนิดเข้าประเทศ เช่น ผัก ผลไม้สด ไข่ เนื้อสัตว์ ไส้กรอกฯ เพื่อเป็นการป้องกันโรคติดต่อที่จะมาจากสิ่งเหล่านี้ หากเจ้าหน้าที่ตรวจพบ จะต้องเสียค่าปรับใน อัตราที่สูงมาก