

LAVENDER FIRST IN SUMMER

5 DAY 3 NIGHT BY THAI AIR ASIA X



ฤดูกาลแห่งความสุข

Japan
いらっしゃいませ
" อิรัชชียมาเตะ "

สีสันตระการตา

LA VENDER FIRST IN SUMMER



- ออนเซน - พิพิธภัณฑ์และน้ำแข็งคามิดาวะ
- ตลาดปลาไนโจ- ช้อปบึงง่าหนานุกิโคจิ



- ทุ่งดอกไม้หลากสีเมืองซึคิโฮ
- ทุ่งลาเวนเดอร์โทมิตะฟาร์ม ชปโปโร

ชมศิลปะบนนาข้าว TANBO ART
หมู่บ้านราเมนอะซาฮิกาวา - มิเอะ



บริการอาหารบนเครื่อง

5 วัน 3 คืน

น้ำดื่ม ทั้งไปและกลับ
นบ.กระเป๋า ท่านละ 20 กก.



3 - 7 ก.ค.
10 - 14 ก.ค.
17 - 21 ก.ค.
24 - 28 ก.ค.

38,900.-

ราคาเริ่มต้น TOP-254

กำหนดการเดินทาง : กรกฎาคม 2567

| วัน | รายการท่องเที่ยว | เช้า | เที่ยง | เย็น | โรงแรมที่พัก |
|-----|--|---|--|---|---|
| 1 | สนามบินสุวรรณภูมิ - สนามบินชิโตเสะ XJ 620 (02.05-10.40) รวมอาหารร้อนบนเครื่องบิน | - | - | - | |
| 2 | สนามบินชิโตเสะ - ทุงดอกไม้หลากสีเมืองซิดิไซ - หมู่บ้านราเมนอะซาฮิกาวา - ออนเซน |  |  |  | HOTEL ROUTE-INN GRAND ASAHIKAWA EKIMAE หรือเทียบเท่า  |
| 3 | พิพิธภัณฑ์หิมะและน้ำแข็งคามิดาวะ - ชมศิลปะบนนาข้าว TANBO ART - บีเอะ - ทุงลาเวนเดอร์เมืองโทมิตะฟาร์ม - ซัปโปโร |  |  |  | ANA HOLIDAY INN SAPPORO SUSUKINO หรือเทียบเท่า |
| 4 | ตลาดปลาโนโจ- ซ้อปิ้งย่านทานุกิโคจิ ไม่ใช้รถบัสในการเดินทาง |  |  |  | ANA HOLIDAY INN SAPPORO SUSUKINO หรือเทียบเท่า |
| 5 | สนามบินชิโตเสะ - สนามบินสุวรรณภูมิ XJ 621 (11.55-17.50) รวมอาหารร้อนบนเครื่องบิน |  |  | | |

| ลำดับ | วันเดินทาง | ราคาผู้ใหญ่ | เด็กมีเตียง (6-11ปี) | เด็กไม่มีเตียง (2-5ปี) | แพคเกจ | ราคาไม่รวมตัว |
|--|----------------------|-------------|----------------------|------------------------|--------|---------------|
| ราคานี้ยังไม่รวมค่าทิปไกด์และคนขับ 700/ท่าน | | | | | | |
| 1 | 03 - 07 กรกฎาคม 2567 | 38,900 | 38,900 | 35,900 | 7,900 | 23,900 |
| 2 | 10 - 14 กรกฎาคม 2567 | 39,900 | 39,900 | 36,900 | 7,900 | 24,900 |
| 3 | 17 - 21 กรกฎาคม 2567 | 43,900 | 43,900 | 40,900 | 7,900 | 28,900 |
| 4 | 24 - 28 กรกฎาคม 2567 | 45,900 | 45,900 | 42,900 | 7,900 | 30,900 |

ราคาเด็กทารก อายุต่ำกว่า 2 ขวบ ราคา 8,000 บาท

หมายเหตุ การเดินทางต้องมีผู้เดินทางจำนวน 30 ท่านขึ้นไป หากผู้เดินทางไม่ถึง 30 ท่านทางบริษัท ฯ ขอสงวนสิทธิ์ในการไม่ออกกรุ๊ป หรือ เก็บค่าใช้จ่ายเพิ่มเติม **

วันที่ 1 ของการ
เดินทาง

สนามบินสุวรรณภูมิ – สนามบินชิตโตะ

สนามบินสุวรรณภูมิ



เวลา 23.00 น. พร้อมกันที่ สนามบินสุวรรณภูมิ อาคารผู้โดยสารขาออกระหว่างประเทศ เคาน์เตอร์ B สายการบินไทยแอร์เอเชียเอ็กซ์ เจ้าหน้าที่คอยให้การต้อนรับ ดูแลด้านเอกสาร เช็คอิน และสัมภาระในการเดินทาง

เวลา 02.05 น. ออกเดินทางสู่ สนามบินชิตโตะ ประเทศญี่ปุ่น โดยสายการบินไทยแอร์เอเชียเอ็กซ์ เที่ยวบินที่ XJ 620

มีอาหารร้อนบริการบนเครื่อง พร้อมน้ำหนักกระเป๋าโหลดท่านละ 20 กิโล

สนามบินชิตโตะ – ทุ่งดอกไม้หลากสีเมืองชิคิไซ – หมู่บ้านราเมนอะซาฮิกาวา -ออนเซน

วันที่ 2 ของการ
เดินทาง

สนามบินชิตโตะ



เวลา 10.40 น. เดินทางถึง สนามบินชิตโตะ

นำท่านผ่านขั้นตอนการตรวจคนเข้าเมืองและศุลกากร

เวลาญี่ปุ่น เร็วกว่าประเทศไทย 2 ชั่วโมง

พาทุกท่านชมทุ่งดอกไม้สุดอลังการที่ **สวนชิคิไซ โนะ โอคะ (สวนโพธิ์ชันฮิลล์)** เป็นสวนดอกไม้บนเนินที่มี
พรมดอกไม้บานตั้งแต่เดือนเมษายนถึงตุลาคม อาหารตาเหล่านี้มีทั้งดอกทิวลิป ลูปิน ลาเวนเดอร์ ซัลเวีย
ทานตะวัน รักเร่ และแอนนีโมนีญี่ปุ่น



รับประทานอาหารกลางวัน ณ ภัตตาคาร

หมู่บ้านราเม็งอาซาฮิคาว่า (Asahikawa Village) ถือกำเนิดขึ้นในปี 1996 โดยรวบรวมร้านราเม็งชื่อดังของ
เมืองอาซาฮิคาว่าทั้ง 8 ร้านมาอยู่รวมกันเป็นอาคารหลังคาเดียว เสมือนหมู่บ้านราเม็งที่รวบรวมร้านดังไว้ใน
ที่เดียว และยังมีห้องเล็ก ๆ ที่จัดแสดงประวัติความเป็นมาของหมู่บ้านแห่งนี้ให้สำหรับผู้สนใจได้มาศึกษา
ด้วย



รับประทานอาหารค่ำ ณ หมู่บ้านราเม็งอาซาฮิคาว่า

นำท่านเข้าสู่ที่พัก HOTEL ROUTE-INN GRAND ASAHIKAWA EKIMAE หรือเทียบเท่า



หลังจากรับประทานอาหารค่ำแล้ว ให้ท่านได้อาบน้ำแร่เพื่อสุขภาพ
เพิ่มวิตามินผิวให้กับร่างกาย ผ่อนคลายความเมื่อยล้าได้อย่างเต็มที่

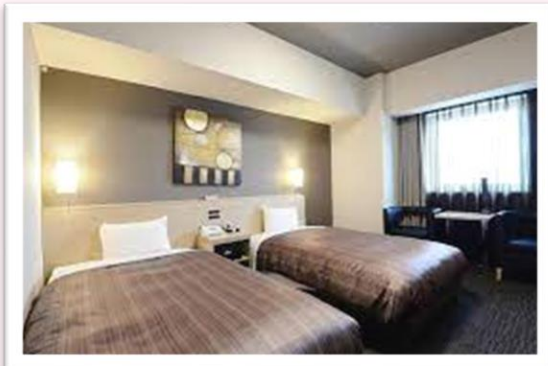

วันที่ 3 ของการ
เดินทาง

พิพิธภัณฑ์หิมะและน้ำแข็งคามิคาว่า -
ชมศิลปะบนนาข้าว TANBO ART - บีเอะ -
ทุ่งลาเวนเดอร์เมืองโทมิตะฟาร์ม - ซัปโปโร

รับประทานอาหารเช้า ณ ห้องอาหารของโรงแรม

พิพิธภัณฑ์หิมะและน้ำแข็งคามิคาว่า (Kamikawa Ice Pavilion) เป็นพิพิธภัณฑ์ที่ให้นักท่องเที่ยวได้สัมผัสประสบการณ์ความหนาวเย็นแห่งแรกและมีขนาดใหญ่ที่สุดในโลก อุณหภูมิด้านในตั้งไว้ -20 องศาเซลเซียสตลอดปี ภายในมีเสาน้ำแข็งและกำแพงน้ำแข็งขนาด 600 ตารางเมตร ที่ใช้เวลาสร้างด้วยวิธีทางธรรมชาติถึง 25 ปี



ศิลปะบนนาข้าวTanbo Art หรือที่เรียกว่า **ศิลปะบนนาข้าว** คือการวาดภาพโดยการใช้นาข้าวแทนผืนผ้าหรือกระดาษใช้พันธุ์ข้าวแต่ละชนิดแทนสีต่าง ๆ และมีชาวนาจากแต่ละท้องถิ่นนั้น ๆ เป็นพู่กัน ร่วมแรงร่วมใจกันเป็นอันหนึ่งอันเดียวเพื่อสรรค์สร้างผลงาน จุดเริ่มต้นของ Tanbo Art เริ่มมาจากหมู่บ้านอินาคะดาเตะ ในจังหวัดอาโอโมริ โดยเป็นที่รู้จักกันดีว่าเป็นหมู่บ้านแห่งการเกษตรกรรมที่สามารถผลิตข้าวที่มีคุณภาพสูงแห่งหนึ่งของประเทศ โดยการจัดงานนั้นมีมาตั้งแต่ปี 1993



รับประทานอาหารกลางวัน ณ ภัตตาคาร

ฟาร์มโทมิตะ (FARM TOMITA) ที่ตั้งอยู่ในเมืองฟูราโน่(FURANO)ของฮอกไกโดซึ่งที่ฟาร์มแห่งนี้ขึ้นชื่อว่าเป็นจุดชมดอกลาเวนเดอร์ที่ดีที่สุดของเมือง โดยดอกลาเวนเดอร์นิยมปลูกในภูมิภาคฮอกไกโดมานานกว่าครึ่งศตวรรษ ทุ่งดอกไม้ขนาดต่าง ๆ มีอยู่ทั่วเมืองฟูราโน่(FURANO) เป็นแหล่งท่องเที่ยวที่ดึงดูดผู้คนให้มาชมความงดงามของทุ่งดอกไม้ที่อยู่จำนวนมาก



รับประทานอาหารค่ำ ณ ภัตตาคาร

นำท่านเข้าสู่ที่พัก ANA HOLIDAY INN SAPPORO SUSUKINO หรือเทียบเท่า

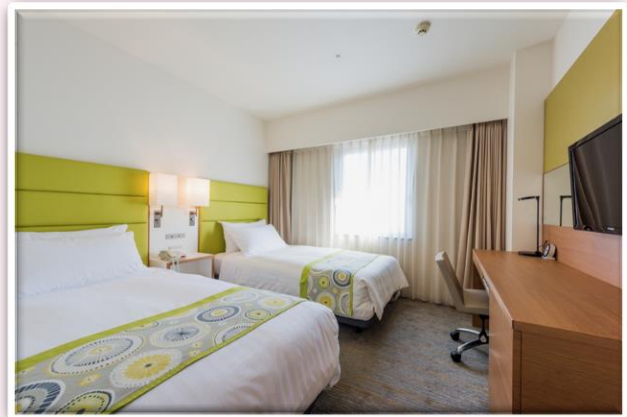

วันที่ 4 ของการ
เดินทาง

ตลาดปลาโจ- ซัปโปโรย่านทานุกิโคจิ

รับประทานอาหารเช้า ณ ห้องอาหารของโรงแรม

ตลาดนิโจ(Nijo Market) ตั้งอยู่ใจกลางเมืองซัปโปโร นับเป็นตลาดที่ได้รับความนิยมอย่างมากในหมู่นักท่องเที่ยวต่างถิ่นไปจนถึงชาวบ้างเองก็ตาม โดยตลาดแห่งนี้มีอายุเป็นร้อยปีและเปิดทำการครั้งแรกตั้งแต่ปี ค.ศ. 1903 พื้นที่ของตลาดนั้นครอบคลุมพื้นที่เมือง 1 บล็อก ภายในตลาดเรียกได้ว่ามีสินค้าที่เน้นไปที่ผลผลิตในท้องถิ่น และอาหารทะเลสด ๆ ไม่ว่าจะเป็น ปู ไช้ปลาแซลมอน หอยเม่นทะเล และปลาทะเลสด ๆ



ย่านทานุกิโคจิ(Tanuki Koji) ถือว่าเป็นย่านช้อปปิ้งชื่อดังของเมืองซัปโปโร(Sapporo)ที่นี้นั้นเค้าจะมีหลังคาคลุมยาวตามแนวถนน ยาว 1 กิโลเมตรถ้านับง่าย ๆ ก็ประมาณ 7-8 บล็อกที่นี้เปิดมานานเป็นร้อยปีนับว่าเป็นตลาดเก่าแก่ที่เปิดตั้งแต่ปี ค.ศ. 1873



รับประทานอาหารกลางวันและค้า อิสระตามอัธยาศัย

นำท่านเข้าสู่ที่พัก ANA HOLIDAY INN SAPPORO SUSUKINO หรือเทียบเท่า

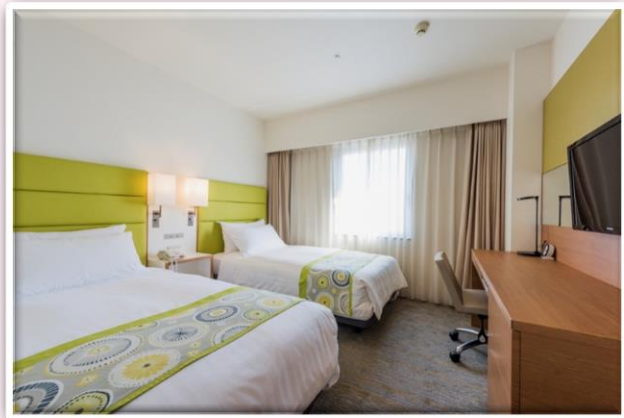

วันที่ 5 ของการ
เดินทาง

สนามบินชิโตเสะ - สนามบินสุวรรณภูมิ

รับประทานอาหารเช้า ณ ห้องอาหารของโรงแรม

ถึงเวลาอันสมควร นำท่านเดินทางไปสู่ สนามบินชิตเสะ

เวลา 11.55 น. ออกเดินทางสู่ สนามบินสุวรรณภูมิ กรุงเทพ ฯ
โดยสายการบินไทยแอร์เวย์ เที่ยวบินที่ XJ 621

เวลา 17.50 น. เดินทางถึง สนามบินสุวรรณภูมิ กรุงเทพ ฯ
โดยสวัสดิภาพพร้อมกับความประทับใจ

เงื่อนไขการจองทัวร์

อัตรานี้รวม

- ✓ ราคานี้รวมภาษีน้ำมัน ณ วันที่ 01 สิงหาคม 2566 และ ทางบริษัทฯ ขอสงวนสิทธิ์ในการปรับราคาน้ำมันขึ้น หากทางสายการบินมีการเรียกเก็บเพิ่มเติม โดยทางบริษัท จะแจ้งให้ทราบก่อนการออกตั๋วเครื่องบิน
- ✓ ค่าตัวเครื่องบินไป-กลับ ตามเส้นทางที่ระบุ
- ✓ ค่าภาษีสนามบินทุกแห่งตามรายการที่ระบุ
- ✓ ค่าพาหนะรับส่งตามรายการนำเที่ยวที่ระบุ
- ✓ ค่าโรงแรมห้องพัก 2-3 ท่านต่อห้องตามรายการที่ระบุ
- ✓ ค่าอาหาร เครื่องดื่มตามรายการที่ระบุ
- ✓ ค่าเข้าชมสถานที่ต่างๆ ตามรายการที่ระบุ
- ✓ ค่าประกันอุบัติเหตุคุ้มครองในวงเงินท่านละ 1,000,000 บาท
- ✓ ค่าเบี้ยประกัน อุบัติเหตุในระหว่างการเดินทางท่องเที่ยว วงเงินประกันท่านละ 500,000 บาท (ไม่ครอบคลุมถึง สุขภาพ อากาศเจ็บป่วย หรือ โรคประจำตัว) กรณีเสียชีวิต จากอุบัติเหตุระหว่างการเดินทางท่องเที่ยว วงเงินประกัน ท่านละ 1,000,000 บาท (เงื่อนไขตามกรมธรรม์)

อัตรานี้ไม่รวม

- ✗ ค่าทำหนังสือเดินทาง หรือ พาสปอร์ต วัคซีนพาสปอร์ต
- ✗ ค่าใช้จ่ายส่วนตัวนอกเหนือในรายการ เช่น ค่าโทรศัพท์, ค่าซักรีด, ค่าเครื่องดื่มและอาหารที่สั่งเพิ่มเติมจากรายการที่ทางบริษัทฯ จัดให้เป็นต้น
- ✗ ค่าน้ำหนักกระเป๋าเดินทางในกรณีน้ำหนักเกินกว่าสายการบินกำหนด
- ✗ ค่าธรรมเนียมในการยื่นใบอนุญาตสำหรับคนต่างด้าวที่กลับเข้าประเทศ
- ✗ ค่าภาษีน้ำมันที่ทางสายการบินมีการเรียกเก็บเพิ่มเติม หรือมีการเปลี่ยนแปลงกะทันหัน
- ✗ ค่าภาษีมูลค่าเพิ่ม 7% และ ค่าภาษีหัก ณ ที่จ่าย 3% ซึ่งต้องจ่ายเพิ่มจากราคาค่าทัวร์
- ✗ ค่าทิปไกด์และคนขับ 700 บาท / ท่าน

หมายเหตุ : อายุ 6 เดือน - ไม่ถึง 1 ปี และ อายุ 76 - 85 ปี
ค่าประกันอุบัติเหตุคุ้มครองในวงเงินท่านละ 500,000 บาท

เงื่อนไขการชำระเงิน

เมื่อท่านทำการจองทัวร์กับทางบริษัทฯ

- ขอเรียกเก็บมัดจำค่าทัวร์ท่านละ 25,000 บาท
- ส่วนที่เหลือต้องชำระทั้งหมด 20 วัน ก่อนการเดินทาง

เงื่อนไขการยกเลิก

***** กรุณาพิจารณาเงื่อนไขต่างๆ และเงื่อนไขการยกเลิกทัวร์ของบริษัทฯ ก่อนทำการจองทัวร์ หากท่านได้ทำการจองทัวร์ ทางบริษัทฯ ถือว่าท่านได้รับทราบและยอมรับเงื่อนไขทุกอย่างเรียบร้อยแล้ว *****

- | | |
|---|----------------------------------|
| ➔ ยกเลิกก่อนการเดินทาง 45 วัน | หักค่าใช้จ่ายตามจริงที่เกิดขึ้น |
| ➔ ยกเลิกก่อนการเดินทาง 15 - 44 วัน | หักค่าใช้จ่าย 50 % ของราคาทัวร์ |
| ➔ ยกเลิกก่อนการเดินทาง 8 - 14 วัน | หักค่าใช้จ่าย 75 % ของราคาทัวร์ |
| ➔ ยกเลิกก่อนการเดินทาง 1 - 7 วัน | หักค่าใช้จ่าย 100 % ของราคาทัวร์ |
| ➔ ผู้เดินทางไม่สามารถเข้า - ออกเมืองได้ เนื่องจากเอกสารปลอม หรือการห้ามของเจ้าหน้าที่ หรือ ไม่ว่าด้วยเหตุผลใดใด | หักค่าใช้จ่าย 100 % ของราคาทัวร์ |

หมายเหตุ (สำคัญมาก ผู้โดยสารที่เดินทางต้องรับทราบ และยินยอม ก่อนการเดินทาง)

- รายการอาจมีการเปลี่ยนแปลงตามความเหมาะสม เนื่องจากความล่าช้าของสายการบิน โรงแรม ที่พัก การจราจร เหตุการณ์ทางการเมือง การนัดหยุดงาน การก่อกวนจลาจล อุบัติเหตุ สภาพอากาศ ภัยธรรมชาติ वादภัย อัคคีภัย หรือไม่ว่าจะด้วยสาเหตุใดๆ ก็ตาม (ซึ่งเป็นเหตุการณ์ที่เหนือการควบคุมจากทางบริษัททัวร์ฯ) โดยทางบริษัทจะคำนึงถึงความปลอดภัยของลูกค้าเป็นสำคัญ
- หากสถานที่ท่องเที่ยวใดที่ไม่สามารถเข้าชมได้ไม่ว่าด้วยสาเหตุใดก็ตาม ทางบริษัทขอสงวนสิทธิ์ในการไม่คืนค่าใช้จ่าย เนื่องจากทางบริษัทได้ทำการจองและถูกเก็บค่าใช้จ่ายไปแล้ว

■ หากท่านยกเลิกตั๋ว เนื่องจากเหตุการณ์ความไม่สงบทางการเมือง สายการบิน สภาพอากาศ ภัยธรรมชาติ วิกฤติ อัคคีภัย ทั้งที่สายการบิน หรือในส่วนของการบริการทางประเทศที่ท่านเดินทางท่องเที่ยว ยังคงให้บริการอยู่เป็นปกติ ทางบริษัทฯ ขอสงวนสิทธิ์ในการไม่คืนค่าตั๋วทั้งหมด หรือบางส่วนให้กับท่าน

■ บริษัทฯ จะไม่รับผิดชอบ และ ขอสงวนสิทธิ์ในการ ไม่คืนค่าตั๋วทั้งหมด หรือบางส่วนให้กับท่าน ในกรณีดังนี้

- กรณีที่กองตรวจคนเข้าเมือง ห้ามผู้เดินทาง เดินทาง เนื่องจากมีสิ่งผิดกฎหมาย หรือสิ่งของห้ามนำเข้าประเทศเอกสารเดินทางไม่ถูกต้อง หรือความประพฤติส่อไปในทางเสื่อมเสียด้วยเหตุผลใดๆ ก็ตามที่ทางกองตรวจคนเข้าเมืองห้ามเดินทาง
- กรณีที่สถานทูตงดออกวีซ่า อันสืบเนื่องมาจากตัวผู้โดยสารเอง
- กรณีที่กองตรวจคนเข้าเมืองของประเทศไทยงดออกเอกสารเข้าเมือง ให้กับชาวต่างชาติ หรือ คนต่างด้าวที่พำนักอยู่ในประเทศไทย

**** ซึ่งทางบริษัทฯ ขอสงวนสิทธิ์ในการไม่คืนค่าตั๋วทั้งหมด หรือบางส่วน
ให้กับท่าน หากเกิดเหตุการณ์ดังกล่าว ****

ข้อมูลเพิ่มเติม

ตัวเครื่องบิน



ในการเดินทางเป็นหมู่คณะ ผู้โดยสารจะต้องเดินทางไป-กลับพร้อมกัน หากต้องการเลื่อนวันเดินทางกลับ ท่านจะต้องชำระค่าใช้จ่ายส่วนต่างที่สายการบิน และบริษัททัวร์เรียกเก็บและการจัดที่นั่งของกรุ๊ป เป็นไปโดยสายการบินเป็นผู้กำหนด

ในกรณียกเลิกการเดินทาง และได้ดำเนินการออกตัวเครื่องบินไปแล้ว (กรณีตัว REFUND ได้) ผู้เดินทางต้องรอ REFUND ตามระบบของสายการบินเท่านั้น



โรงแรมที่พัก

เนื่องจากการวางแผนแบบห้องพักของแต่ละโรงแรมแตกต่างกัน จึงอาจทำให้ห้องพักแบบห้องเดี่ยว (Single) และห้องคู่ (Twin / Double) และ ห้องพักแบบ 3 ท่าน / 3 เตียง (Triple Room) ห้องพักอาจจะไม่ติดกัน

กรณีมีงานจัดประชุมนานาชาติ (Trade Fair) เป็นผลให้ค่าโรงแรมสูงขึ้นมาก และห้องพักในเมืองเต็ม บริษัทฯ ขอสงวนสิทธิ์ ในการปรับเปลี่ยน หรือย้ายเมือง เพื่อให้เกิดความเหมาะสม



สัมภาระ และ ค่าพนักงานยกกระเป๋า

สำหรับน้ำหนักของสัมภาระที่ทางสายการบินอนุญาตให้บรรทุกใต้ท้องเครื่องบิน คือ 20 กิโลกรัม สำหรับผู้โดยสารชั้นประหยัด การเรียกเก็บค่าน้ำหนักเพิ่มเป็นสิทธิ์ของสายการบินที่ไม่อาจปฏิเสธได้

สำหรับกระเป๋าสัมภาระที่ทางสายการบินอนุญาตให้นำขึ้นเครื่องได้ ต้องมีน้ำหนักไม่เกิน 7 กิโลกรัม และมีความกว้าง+ยาว+สูง ไม่เกิน 115 เซนติเมตร หรือ 25 เซนติเมตร (9.75 นิ้ว) x 56 เซนติเมตร (21.5 นิ้ว) x 46 เซนติเมตร (18 นิ้ว)

กรณีที่ต้องมีบินด้วยสายการบินภายในประเทศ น้ำหนักของกระเป๋าอาจจะถูกกำหนดให้ต่ำกว่ามาตรฐานได้ ทั้งนี้ขึ้นอยู่กับข้อกำหนดของแต่ละสายการบินทางบริษัทฯ ขอสงวนสิทธิ์ไม่รับภาระส่วนของค่าใช้จ่ายที่สัมภาระน้ำหนักเกิน (ท่านต้องชำระในส่วนที่โดนเรียกเก็บเพิ่ม)

ทางบริษัทฯ ไม่รับผิดชอบ กรณีเกิดการสูญเสี่ย , สูญหายของกระเป๋า และสัมภาระของผู้โดยสาร

