

GRAND KANSAI SAKURA

5 DAY 3 NIGHT BY THAI ASIA X



Japan

いらっしゃいませ
" อิรันชัยมาสะ "

GRAND KANSAI SAKURA



****เปิดกรุ๊ปใหม่**
****กรุ๊ปละ 25 ท่าน**

****ขำปุ๋ยกัษั ทานไม่อัน**

4-8 , 5-9 เม.ย.



บริการอาหารบนเครื่อง

น้ำดื่ม ทั้งไปและกลับ
นบ.กระบะเบา ท่านละ 20 กก.



5วัน 3คืน

- ศาลเจ้าฟูชิมิอินาริ - วัดคิโงมิชิ
- ย่านก๊อหม - ออมเซน - อารางิยาม่า
- สะพานโทเก็ทสึ - วัดเท็นริวจิ - ป่าไผ่
- ปราสาทโอซาก้า - ทัวร์เสริม ศูนย์เวิร์คช็อป
- นริโอ พิพิธภัณฑ์ดงคัง - TEAMLAB OSAKA
- นริโอ อีสระฮ้อปั้งโอซาก้า
- ตลาดปลาคูโรมง - ศาลเจ้าสุมิเงชิ - ริงกุเอ้าท์เล็ท



42,900.-



TOP -232

กำหนดการเดินทาง : 04 – 08 / 05 – 09 เมษายน 2567

วัน	รายการท่องเที่ยว	เช้า	เที่ยง	เย็น	โรงแรมที่พัก
01	CHECK – IN สนามบินสุวรรณภูมิ				
02	สนามบินสุวรรณภูมิ – สนามบินคันไซ XJ 612 (01.15-08.40) ศาลเจ้าฟูชิมิอินาริ – วัดคิโยมิสึ – ย่านกioon – ออนเซน	 บริการ อาหาร บนเครื่อง		บุฟเฟต์ ชาบู ยักษ์	KYOTO HEIAN NOMORI หรือเทียบเท่า 
03	อาราชิยาม่า – สะพานโทเก็ตสึ – วัดเท็นริวจิ – ป่าไผ่ – ปราสาทโอซาก้า				SARASA NUMBA HOTEL หรือเทียบเท่า
04	ทัวร์เสริม ยูนิเวิร์ลแชล สตูดิโอ 3,200 บาท ***ไม่ใช้รถในการเดินทาง*** หรือ พิพิธภัณฑ์ไคยูคัง – TEAMLAB OSAKA หรือ อีสระซ้อปิ้งโอซาก้า (ไม่รวมค่าเช่าและค่าเดินทาง)				SARASA NUMBA HOTEL หรือเทียบเท่า
05	ตลาดปลาคุโรมง – ศาลเจ้าสุมิโยชิ ริงกุเอ้าท์เล็ต – สนามบินคันไซ – สนามบินสุวรรณภูมิ XJ 611 (19.15-23.15)			 บริการ อาหาร บนเครื่อง	

ลำดับ	วันเดินทาง	ราคาผู้ใหญ่	เด็กมีเตียง (6-11ปี)	เด็ก ไม่มีเตียง (2-5ปี)	พักเดี่ยว	ราคาไม่ รวมตัว
ราคานี้ยังไม่รวมค่าทิปไกด์และคนขับ 700/ท่าน						
1	04 – 08 เมษายน 2567	42,900	42,900	37,900	7,900	23,900
2	05 – 09 เมษายน 2567	42,900	42,900	37,900	7,900	23,900

วันที่ 1 ของการ
เดินทาง

สนามบินสุวรรณภูมิ – สนามบินคันไซ



สนามบินสุวรรณภูมิ

เวลา 22.30 น. พร้อมกันที่ ท่าอากาศยานสุวรรณภูมิ อาคารผู้โดยสารขาออกระหว่างประเทศ เคาน์เตอร์ สายการบินไทยแอร์เอเชียเอ็กซ์ เจ้าหน้าที่คอยให้การต้อนรับ ดูแลด้านเอกสาร เช็คอิน และสัมภาระในการเดินทาง



สนามบินสุวรรณภูมิ – สนามบินคันไซ – ศาลเจ้าฟูชิมิอิ วัดคิโยมิสึ – ย่านกioon – ออนเซน

วันที่ 2 ของการ
เดินทาง

สนามบินคันไซ



เวลา 01.15 น. ออกเดินทางสู่ สนามบินคันไซ ประเทศญี่ปุ่น โดยสายการบินไทยแอร์เอเชียเอ็กซ์ เที่ยวบินที่ XJ 612

เวลา 08.40 น. เดินทางถึง สนามบินคันไซ นำท่านผ่านขั้นตอนการตรวจคนเข้าเมืองและศุลกากร

เวลาญี่ปุ่น เร็วกว่าประเทศไทย 2 ชั่วโมง



เดินทางสู่ ศาลเจ้าฟูชิมิอินาริ (FUSHIMI INARI SHRINE) ศาลเจ้าแห่งนี้เป็นอีกหนึ่งในสถานที่ท่องเที่ยวยอดนิยมที่สุดของประเทศญี่ปุ่น ตั้งอยู่ที่เขตฟูชิมิ (FUSHIMI) กรุงเกียวโต (KYOTO) ประเทศญี่ปุ่น (JAPAN) ด้วยการออกแบบและก่อสร้างให้มีเสาโทริอิสี (TORII) สีแดงส้มนับหมื่นต้น เรียงรายกันเป็นอุโมงค์ทางเดินขึ้นไปยังด้านบนภูเขาอินาริ (MOUNT INARI) ที่ความสูง 233 เมตร หลายคนจึงเรียกว่าเป็น ศาลเจ้าเสาแดง

รับประทานอาหารกลางวัน ณ ภัตตาคาร



นำท่าน วัดคิโยมิซึ Kiyomizu-dera หรือ วัดน้ำใส วัดเก่าแก่บนเนินเขาที่มีอายุเก่าแก่กว่าตัวเมืองเกียวโต เป็นวัดที่มีชื่อเสียงที่สุด นิยมเดินทางมาเพื่อสักการะและขอพรจากองค์พระโพธิสัตว์เจ้าแม่กวนอิม 11 พักตร์ 1000 กร ซึ่งเป็นพระประธานของวัด ตัววัดก่อสร้างด้วยไม้เกือบทั้งหมด แต่ที่น่าสนใจคือ เสาที่ค้ำยันระเบียงวัดขนาดใหญ่ ประกอบไปด้วยเสาไม้จำนวนร้อยกว่าต้น สูงจากพื้น 12 เมตร โดยไม่ใช่ตะปูแม้แต่ตัวเดียว โดยใช้วิธีเข้าลิ้มด้วยภูมิปัญญาของชาวญี่ปุ่นโบราณ

ย่านกิออน เป็นย่านที่ยังคงมีเกอิชาและไมโกะ (เกอิชาฝึกหัด) พักอาศัยและทำงานอยู่จริงในปัจจุบัน บวกกับบรรยากาศของย่านที่เป็นเมืองเก่า เต็มไปด้วยร้านอาหารญี่ปุ่นระดับสูงมากมาย ทำให้ย่านกิออนกลายเป็นย่านที่มีเสน่ห์อันเป็นเอกลักษณ์ เต็มไปด้วยกลิ่นอายของความเป็นญี่ปุ่นดั้งเดิม และกลายเป็นย่านที่ได้รับความนิยมจากท่องเที่ยวทั่วโลก ตั้งอยู่ที่กรุงเกียวโต ประเทศญี่ปุ่น



นำท่านเข้าสู่ที่พัก **KYOTO HEIAN NOMORI HOTEL**

จากที่พักเดินไปร้านสะดวกซื้อ 7 นาที // เดินไปศาลเจ้าเฮียวอัน 7 นาที

รับประทานอาหารค่ำ ณ ห้องอาหารของโรงแรม



หลังจากรับประทานอาหารค่ำแล้ว ให้ท่านได้อาบน้ำแร่เพื่อสุขภาพ
เพิ่มวิตามินผิวให้กับร่างกาย ผ่อนคลายความเมื่อยล้าได้อย่างเต็มที่



วันที่ 3 ของการ
เดินทาง

อาราชิยาม่า - สะพานโทเก็ตสึ - วัดเท็นริวจิ -
ป่าไผ่ - ปราสาทโอซาก้า

รับประทานอาหารเช้า ณ ห้องอาหารของโรงแรม

อาราชิยามะ เป็นพื้นที่ชานเมืองทางตะวันตกของนครเกียวโต ประเทศญี่ปุ่น พื้นที่บริเวณนี้เป็นที่เขานานไปกับแม่น้ำโออิ ซึ่งมีทัศนียภาพที่งดงามและดึงดูดนักท่องเที่ยวได้จำนวนมาก นอกจากนี้ อาราชิยามะยังได้รับการขึ้นทะเบียนเป็นหนึ่งในอุทยานประวัติศาสตร์ของชาติญี่ปุ่น

สะพานโทเจ็ตสึเคียว (Togetsukyo Bridge) หรือที่หลายๆคนรู้จักกันในชื่อ **Moon Crossing Bridge** นี้เอง จากตัวเมืองเมื่อข้ามสะพานไปจะเป็นเหมือนเกาะเล็กๆ ที่อยู่กลางแม่น้ำ ภายในเกาะเป็นร้านอาหาร ขายสินค้า ผู้คนนิยมมาเดินเล่นเป็นจำนวนมากโดยเฉพาะช่วงเทศกาลฮานามิหรือฤดูชมซากุระ ถือเป็นสะพานที่ทรงคุณค่าทางประวัติศาสตร์



รับประทานอาหารกลางวัน ณ ภัตตาคาร



สวนป่าไผ่ (Bamboo Groves) ที่ตั้งอยู่ที่อาราชิยาม่าในเกียวโตนั้นนับเป็นสถานที่ท่องเที่ยวทางธรรมชาติที่ดังมาก ๆ ของที่นี่ถ้าคนที่ชื่นชอบวิถีชีวิตเรียบง่ายและยังชอบเดินเล่นท่ามกลางบรรยากาศป่า ๆ เพราะที่ป่าไผ่แห่งนี้จะมีเส้นทางเล็กๆ ที่รายล้อมไปด้วยป่าไผ่ที่สูงสุดสูงลูกลูกตาเดินทีกลืนไผ่หอมชนิด ๆ ปริมาณไผ่อีกทั้งยังความสูงที่ช่วยกันเรื่องความร้อนไปได้มาก



ปราสาทโอซาก้า OSAKA CASTLE ชมปราสาทเก่าแก่ของญี่ปุ่น ถูกสร้างขึ้นในช่วงครึ่งหลังของศตวรรษที่ 16 เพื่อเป็นที่พำนักของโทโยโทมิ ฮิเดโยชิ ผู้รวมญี่ปุ่นให้เป็นหนึ่งเดียวในสมัยนั้น ใช้เวลาตั้งแต่เริ่มก่อสร้างจนถึงเสร็จสมบูรณ์ยาวนานกว่า 16 ปี เป็นปราสาทขนาดใหญ่ที่กลายเป็นหนึ่งในสัญลักษณ์ของญี่ปุ่นในปัจจุบัน ปราสาทโอซาก้าก็ยังคงได้รับการดูแลให้อยู่ในสภาพที่น่าเกรงขามและยิ่งใหญ่จนนับว่าเป็นหนึ่งในสามปราสาทที่มีชื่อเสียงที่สุดในญี่ปุ่น

เพื่อไม่เป็นการรบกวนเวลาของท่าน
จึงให้ท่านอิสระในการเลือกรับประทานอาหารค่าได้ตามอัธยาศัย

นำท่านเข้าสู่ที่พัก SARASA NAMBA HOTEL หรือเทียบเท่า

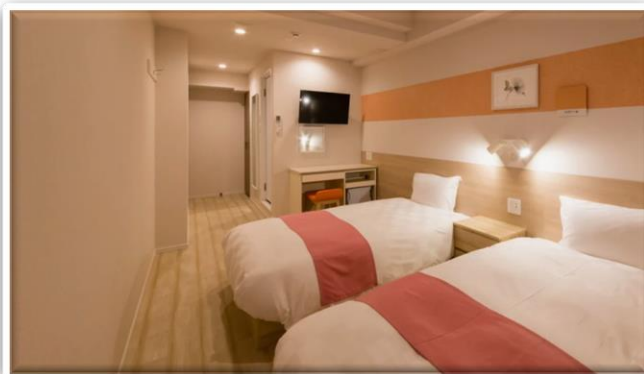

เลือกซื้อทัวร์เสริม ยูนิเวิร์ลแชล สตูดิโอ 3,200

*****ไม่ใช้รถในการเดินทาง*****

หรือ พิพิธภัณฑ์ไคยูคัง - TEAMLAB OSAKA

หรือ อิสระช้อปปิ้งโอซาก้า

(ไม่รวมค่าเช่าและค่าเดินทาง)

วันที่ 4 ของการ
เดินทาง

รับประทานอาหารเช้า ณ ห้องอาหารของโรงแรม

หรือทัวร์เสริม สวนสนุกยูนิเวิร์ลแชล สตูดิโอ ราคา 3,200 บาทต่อท่าน

เดินทางโดยรถไฟ มีไกด์รับ-ส่ง

นำท่านตะลุยสวนสนุก UNIVERSAL STUDIO JAPAN ท้องโลก HARRY POTTER ยูนิเวอร์แซล สตูดิโอ เจแปน หรือ USJ (UNIVERSAL STUDIOS JAPAN) สวนสนุกที่ใหญ่ที่สุดในโอซาก้าแห่งนี้เป็นสวนสนุกที่มีคนมาเที่ยวมากที่สุดเป็นอันดับสองของญี่ปุ่นรองจากโตเกียวดิสนีย์แลนด์ และเป็นหนึ่งในธีมพาร์ก แอนต์ รีสอร์ท ของยูนิเวอร์แซลซึ่งมีเพียง 4 แห่งในโลก แถมยังเป็นยูนิเวอร์แซลธีมพาร์กแห่งแรกในเอเชียอีกด้วย



หรือพิพิธภัณฑ์ไคยูคัง – TEAMLAB OSAKA



ไคยูกัง เป็นพิพิธภัณฑ์สัตว์น้ำขนาดใหญ่แห่งหนึ่งของประเทศญี่ปุ่นและทวีปเอเชีย ตั้งอยู่ที่เท็มโปซังฮาเบอวิลเลจ ในเมืองโอซากะ มีทั้งหมด 8 ชั้น เปิดให้บริการเมื่อวันที่ 20 กรกฎาคม ค.ศ. 1990 ด้านหน้าทางเข้าพิพิธภัณฑ์มีโครงสร้างเหล็กดัดรูปปลาฉลามวาฬตัวใหญ่ ที่รายล้อมด้วยโลมาหลายตัวเป็นจุดเด่น ซึ่งไฮไลต์ภายในพิพิธภัณฑ์แห่งนี้ คือ

ถ้าทะเล เป็นอุโมงค์ใต้น้ำที่ทอดยาวกว่า 11 เมตร มีฝูงปลานานาชนิดที่อาศัยอยู่ในเขตร้อนและบริเวณใกล้เคียงแหวกว่ายไปมา อาทิ ปลากระเบน, ปลาฉลาม, ปลานกแก้ว

วงแหวนไฟ และ วงแหวนแห่งชีวิต อยู่บนชั้นบนสุดของพิพิธภัณฑ์ โดยชั้นบนได้เลื่อนตรงสุดปลายทางอุโมงค์ถ้าทะเล ซึ่งวงแหวนไฟ (Ring of Fire) คือ บริเวณโดยรอบมหาสมุทรแปซิฟิกที่ยังมีการเกิดแผ่นดินไหวและภูเขาไฟระเบิดอย่างต่อเนื่อง ขณะเดียวกันก็ยังเป็นถิ่นที่อยู่อาศัยของสิ่งมีชีวิตจำนวนมาก ที่เปรียบเสมือน วงแหวนแห่งชีวิต (Ring of Life) โดยมีแนวความคิดว่า โลกที่มีแผ่นดินไหวและภูเขาไฟปะทุกับสิ่งมีชีวิตทั้งหมดที่อาศัยอยู่บนโลกเป็นระบบสิ่งมีชีวิตหนึ่งที่ต่างก็เกื้อกูลซึ่งกันและกัน

มหาสมุทรแปซิฟิก เป็นบ่อที่มีน้ำจำนวนกว่า 5,400 ตัน ในระดับความลึก 9 เมตร ซึ่งลดหลั่นจากชั้นบนสุดลงมาเรื่อย ๆ ภายในมีปลาขนาดใหญ่ อาทิ ปลาฉลามวาฬ, ปลากระเบนแมนตา และอีกด้านหนึ่งของเส้นทางเป็นบ่อจำลองสภาพแวดล้อม 10 บริเวณ ที่ตั้งอยู่บนวงแหวนแห่งไฟที่อยู่ล้อมรอบมหาสมุทรแปซิฟิก อาทิ ป่าญี่ปุ่น, ทิวเกาะอะลิวเทียน, อ่าวมอนเทอร์เรย์, ขั้วโลกใต้, ทะเลที่สมัน และ เกรท แบรีเออร์ รีฟ ซึ่งในนี้มีสิ่งมีชีวิตน้อยใหญ่อาศัยอยู่มากมาย และส่วนหนึ่งมีให้ชมกันในพิพิธภัณฑ์นี้ อาทิ นาก, นากทะเล, สิงโตทะเลแคลิฟอร์เนีย, แมวน้ำ, นกเพนกวินจักรพรรดิ, โลมาขาวแปซิฟิก, ปลาผีเสื้อ, หมึกยักษ์ และปูแมงมุม รวมแล้วที่นี่มีตัวอย่างสัตว์ให้ชมถึง 580 ชนิด ในจำนวนกว่า 30,000 ตัว

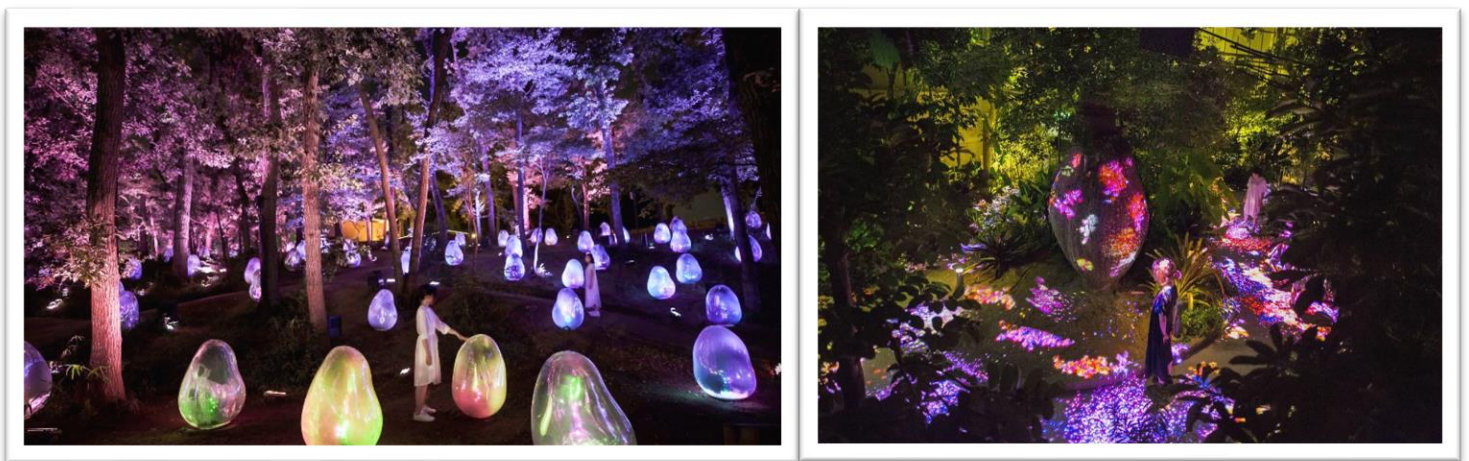

นิทรรศการศิลปะถาวรยามค่ำคืนจาก **teamLab** เปิดให้เข้าชมแล้วที่สวนพฤกษศาสตร์ในเมืองโอซาก้าผู้จัดงานได้รังสรรค์สวนพฤกษศาสตร์นางาอิขนาด 240,000 ตารางเมตร ซึ่งมีพืชกว่า 1,200 สายพันธุ์ ให้กลายเป็นพื้นที่จัดแสดงผลงานศิลปะแบบอินเทอร์แอคทีฟระหว่างพฤติกรรมของธรรมชาติและการมีอยู่ของผู้คนสวนพฤกษศาสตร์ที่มัลลิบในโอซาก้าจะเป็นสวนพฤกษศาสตร์ในตอนกลางวัน และจะกลายเป็นพื้นที่จัดแสดงผลงานศิลปะในตอนกลางคืน โดยนิทรรศการแห่งนี้ได้รับแรงบันดาลใจจากลมและฝน ตลอดจนพฤติกรรมของคนและนก ซึ่งทำให้สิ่งเหล่านี้เป็นส่วนสำคัญของงาน

นิทรรศการนี้อ้างอิงจากโครงการ Digitized Nature ของ teamLab ซึ่งมุ่งมั่นที่จะหาคำตอบว่าธรรมชาติจะกลายเป็นศิลปะได้อย่างไร แนวคิดของของนิทรรศการนี้คือการใช้เทคโนโลยีดิจิทัลเพื่อเปลี่ยนธรรมชาติให้กลายเป็นงานศิลปะได้โดยไม่ทำร้ายธรรมชาติ



ให้ท่าน **อิสระ** ช้อปปิ้ง **ชินไซบาชิ (SHINSAIBASHI)** ในโอซาก้า (OSAKA) หรือที่เรียกกันทั่วไปว่าย่าน **มินามิ (MINAMI)** นับเป็นสวรรค์แห่งการช้อปปิ้งอย่างแท้จริง เพราะมีร้านรวงมากมายตั้งแต่ห้างสรรพสินค้าไปจนถึงย่านร้านค้าไวคอย สนองความต้องการของนักท่องเที่ยวได้หลากหลายกลุ่ม ในย่านร้านค้าชินไซบาชิที่ทอดตัวจากทิศเหนือจรดใต้เป็นระยะทางยาว 580 เมตร มีร้านขายเสื้อผ้าและร้านอาหารเรียงรายกันอยู่เกือบ 200 ร้านค้า ทางทิศตะวันตกของชินไซบาชิคือย่านแห่งแฟชั่นวัยรุ่น **AMERICAMURA** ส่วนทางทิศใต้ก็มีย่านนัมบะ ซึ่งย่าน

โดทงโบริ (DOTONBORI) มีป้ายโฆษณาต่าง ๆ อย่าง **กูลิโกะ (GLICO)** และ **ป้ายรูปปู คานิโดระคุ (KANIDORAKU)** ก็อยู่ติด ๆ กันนั่นเอง จึงเป็นสถานที่ ๆ เหมาะมากเช่นกันสำหรับการถ่ายรูปเป็นที่ระลึก

เพื่อไม่เป็นการรบกวนเวลาของท่าน

จึงให้ท่านอิสระในการเลือกรับประทานอาหารกลางวันและค่ำได้ตามอัธยาศัย

นำท่านเข้าสู่ที่พัก **SARASA NAMBA HOTEL** หรือเทียบเท่า



ตลาดปลาคุโรมง – ศาลเจ้าสุมิโยชิ – ริงกุเอ้าท์เล็ต –
สนามบินคันไซ – สนามบินสุวรรณภูมิ

วันที่ 5 ของการ
เดินทาง

รับประทานอาหารเช้า ณ ห้องอาหารของโรงแรม

ตลาดคุโรมง (KUROMON ICHIBA MARKET) คือตลาดอาหารยอดนิยมซึ่งตั้งอยู่กลางเมืองโอซาก้า เป็นแหล่งที่อุดมสมบูรณ์ไปด้วยอาหารต่างๆ มากมาย ทั้งของสด ผลไม้ตามฤดูกาล ฯลฯ จนถูกเรียกว่าเป็นห้องครัวขนาดใหญ่ประจำเมืองเลยทีเดียว ซึ่งจุดขายสำคัญของตลาดคุโรมงคืออาหารทะเลสด กับเนื้อชั้นดี ที่มีให้เลือกแทบทุกชนิด แถมร้านส่วนใหญ่ยังมีการนำวัตถุดิบต่างๆ ที่เราต้องการมาปรุงให้กินกันทันที ทำให้สัมผัสได้ถึงรสชาติและความอร่อยตามแบบฉบับญี่ปุ่นแท้ๆ จนเป็นตลาดที่มีผู้คนแวะเวียนมาฝากท้องกันหนาแน่นทุกวัน



ศาลเจ้าสุมิโยชิ สร้างขึ้นมาในช่วงศตวรรษที่ 3 ยุคก่อนที่จะมีการนำพุทธศาสนาเข้ามาเผยแพร่ในญี่ปุ่น ทำให้ศาลเจ้าแห่งนี้มีเอกลักษณ์ของตัวเอง ทั้งในด้านของสถาปัตยกรรม ความเชื่อ วัฒนธรรม โดยเฉพาะความโดดเด่นทางด้านสถาปัตยกรรมที่เป็นเอกลักษณ์ ศาลเจ้าหลักเป็นที่บูชาเทพเจ้าคามิ (Kami) เทพเจ้าประจำลัทธิชินโต (Shinto) ที่เชื่อว่าเมื่อสักการะแล้วจะเดินทางปลอดภัย แคล้วคลาดจากอันตรายทั้งหลายทั้งปวงเป็นเทพเจ้าผู้ปกป้อง รักษาการเดินทาง ชาวประมง นักเดินเรือ บริเวณเดียวกันยังเป็นที่ตั้งของอีกสองศาลเจ้านั้นก็คือ ศาลเจ้าอิเสะ (Ise Shrines) เป็นแบบชินเมย์-ซึคุริ (Shinmei-zukuri) และศาลเจ้าอิสึโมะ (Izumo Taisha) เป็นแบบโทซา-ซึคุริ Taisha-zukuri ที่ก็นับว่ามีเอกลักษณ์ด้านสถาปัตยกรรมที่น่าดูน่าชมนอกจากนั้นศาลเจ้าแห่งนี้ยังเป็นที่ตั้งของสะพานไม้แดงโซริฮาชิ (Sorihashi Bridge) หนึ่งในจุดถ่ายรูปที่นักท่องเที่ยวที่มาโอซาก้า นิยมมาถ่ายรูปกันมากที่สุดจุดหนึ่งด้วย โดยตัวสะพานจะมีทรางโค้งที่เชื่อมไปยังศาลเจ้าหลัก และส่วนอื่น ๆ ของบริเวณปราสาท

เพื่อไม่เป็นการรบกวนเวลาของท่าน

จึงให้ท่านอิสระในการเลือกรับประทานอาหารกลางวันได้ตามอัธยาศัย

ริงกุ พรีเมียม เอาท์เล็ต (RINKU PREMIUM OUTLET)

หนึ่งในพรีเมียม เอาท์เล็ตขนาดใหญ่ที่สุดของญี่ปุ่น ที่หากมาจากสนามบินนานาชาติคันไซจะมาง่ายสุด ๆ เพราะสถานที่ตั้งอยู่ฝั่งตรงข้ามของสนามบินแห่งนี้เอง ริงกุ พรีเมียม เอาท์เล็ตได้ถูกออกแบบมาโดยได้แรงบันดาลใจมาจากบรรยากาศท่าเรือตอนใต้ของอเมริกา จำลองเป็นเสมือนเมืองท่าแห่งการช้อปปิ้งที่ยิ่งใหญ่ ภายใต้การตกแต่งที่ดูหรูหรา มีสไตล์และรวบรวมแบรนด์ดังร้านค้าเด็ดไว้มากถึง 210 ร้าน ที่



แต่ละร้านจัดเอาโปรโมชันดี ๆ โดนชนทัพมาสดกันแบบช้อปปิ้งแบรนด์ต้องมีอายุ เพราะทั้งของมีให้เลือกเยอะแถมถูกชนิดที่แทบจะอยากซื้อกลับไทยชนิดที่ใช้ไม่ซ้ำวันกันเลย แบรนด์ที่ขายที่นี้นั้นมีตั้งแต่แบบหรู ๆ ชื่อดังไปจนสตรีทแบรนด์ทั่วไป ครบครันทั้งเสื้อผ้า กระเป๋า รองเท้า และอุปกรณ์เครื่องใช้ภายในบ้าน อาทิ DOLCE & GABBANA, ARMANI, KATE SPADE NEW YORK, COACH, UNITED ARROWS, NIKE, ADIDAS และ ROYAL COPENHAGEN แถมเมื่อหิวหรือเดินจนขาลากแล้วยังมีมุมให้นั่งพักผ่อนอย่างศูนย์อาหารที่คัดร้านดีร้านเด็ด ๆ แบบไม่แพ้อ่างสรรพสินค้าดัง ๆ

ถึงเวลาอันสมควร นำท่านเดินทางไปสู่ สนามบินคันไซ

เวลา 19.15 น. ออกเดินทางสู่ ท่าอากาศยานสุวรรณภูมิ กรุงเทพฯ ฯ โดยสายการบิน
ไทยแอร์เอเชียเอ็กซ์ เที่ยวบินที่ XJ 611

เวลา 23.15 น. เดินทางถึง ท่าอากาศยานสุวรรณภูมิ กรุงเทพฯ ฯ โดยสวัสดิภาพ
พร้อมกับความประทับใจ

เงื่อนไขการจองทัวร์

อัตรานี้รวม

- ✓ ราคานี้รวมภาษีน้ำมัน ณ วันที่ 01 สิงหาคม 2566 และ ทางบริษัทฯ ขอสงวนสิทธิ์ในการปรับภาษีน้ำมันขึ้น หากทางสายการบินมีการเรียกเก็บเพิ่มเติม โดยทางบริษัท จะแจ้งให้ทราบก่อนการออกตั๋วเครื่องบิน
- ✓ ค่าตัวเครื่องบินไป-กลับ ตามเส้นทางที่ระบุ
- ✓ ค่าภาษีสนามบินทุกแห่งตามรายการที่ระบุ
- ✓ ค่าพาหนะรับส่งตามรายการนำเที่ยวที่ระบุ
- ✓ ค่าโรงแรมห้องพัก 2-3 ท่านต่อห้องตามรายการที่ระบุ
- ✓ ค่าอาหาร เครื่องดื่มตามรายการที่ระบุ
- ✓ ค่าเข้าชมสถานที่ต่างๆ ตามรายการที่ระบุ
- ✓ ค่าประกันอุบัติเหตุคุ้มครองในวงเงินท่านละ 1,000,000 บาท
- ✓ ค่าเบี้ยประกัน อุบัติเหตุในระหว่างการเดินทางท่องเที่ยว วงเงินประกันท่านละ 500,000 บาท (ไม่ครอบคลุมถึง สุขภาพ อาการเจ็บป่วย หรือ โรคประจำตัว) กรณีเสียชีวิต จากอุบัติเหตุระหว่างการเดินทางท่องเที่ยว วงเงินประกัน ท่านละ 1,000,000 บาท (เงื่อนไขไปตามกรมธรรม์)

อัตรานี้ไม่รวม

- ✗ ค่าทำหนังสือเดินทาง หรือ พาสปอร์ต วัคซีนพาสปอร์ต
- ✗ ค่าใช้จ่ายส่วนตัวนอกเหนือในรายการ เช่น ค่าโทรศัพท์, ค่าซักรีด, ค่าเครื่องดื่มและอาหารที่สั่งเพิ่มเติมจากรายการที่ทางบริษัท จัดให้เป็นต้น
- ✗ ค่าน้ำหนักกระเป๋าเดินทางในกรณีน้ำหนักเกินกว่าสายการบินกำหนด
- ✗ ค่าธรรมเนียมในการยื่นใบอนุญาตสำหรับคนต่างด้าวที่กลับเข้าประเทศ
- ✗ ค่าภาษีน้ำมันที่ทางสายการบินมีการเรียกเก็บเพิ่มเติม หรือมีการเปลี่ยนแปลงกะทันหัน
- ✗ ค่าภาษีมูลค่าเพิ่ม 7% และ ค่าภาษีหัก ณ ที่จ่าย 3% ซึ่งต้องจ่ายเพิ่มจากราคาค่าทัวร์
- ✗ ค่าทิปไกด์และคนขับ 700 บาท / ท่าน

หมายเหตุ : อายุ 6 เดือน - ไม่ถึง 1 ปี และ อายุ 76 - 85 ปี

ค่าประกันอุบัติเหตุคุ้มครองในวงเงินท่านละ 500,000 บาท

เงื่อนไขการชำระเงิน

เมื่อท่านทำการจองทัวร์กับทางบริษัทฯ

- ขอเรียกเก็บมัดจำค่าทัวร์ท่านละ 25,000 บาท
- ส่วนที่เหลือต้องชำระทั้งหมด 20 วัน ก่อนการเดินทาง

เงื่อนไขการยกเลิก

***** กรุณาพิจารณาเงื่อนไขต่างๆ และเงื่อนไขการยกเลิกทัวร์ของบริษัทฯ ก่อนทำการจองทัวร์ หากท่านได้ทำการจองทัวร์ ทางบริษัทฯ ถือว่าท่านได้รับทราบและยอมรับเงื่อนไขทุกอย่างเรียบร้อยแล้ว *****

- ➔ ยกเลิกก่อนการเดินทาง 45 วัน **หักค่าใช้จ่ายตามจริงที่เกิดขึ้น**
- ➔ ยกเลิกก่อนการเดินทาง 15 - 44 วัน **หักค่าใช้จ่าย 50 % ของราคาทัวร์**
- ➔ ยกเลิกก่อนการเดินทาง 8 - 14 วัน **หักค่าใช้จ่าย 75 % ของราคาทัวร์**
- ➔ ยกเลิกก่อนการเดินทาง 1 - 7 วัน **หักค่าใช้จ่าย 100 % ของราคาทัวร์**
- ➔ ผู้เดินทางไม่สามารถเข้า - ออกเมืองได้ **หักค่าใช้จ่าย 100 % ของราคาทัวร์**
เนื่องจากเอกสารปลอม หรือการห้ามของ
เจ้าหน้าที่ หรือ ไม่ว่าด้วยเหตุผลใดใด

หมายเหตุ (สำคัญมาก ผู้โดยสารที่เดินทางต้องรับทราบ และยินยอม ก่อนการเดินทาง)

- รายการอาจมีการเปลี่ยนแปลงตามความเหมาะสม เนื่องจากความล่าช้าของสายการบิน โรงแรม ที่พัก การจราจร เหตุการณ์ทางการเมือง การนัดหยุดงาน การก่อกบฏ อุบัติเหตุ สภาพอากาศ ภัยธรรมชาติ วิกฤติภัย อัคคีภัย หรือไม่ว่าจะด้วยสาเหตุใดๆ ก็ตาม (ซึ่งเป็นเหตุการณ์ที่เหนือการควบคุมจากทางบริษัททัวร์ฯ) โดยทางบริษัทจะคำนึงถึงความปลอดภัยของลูกค้าเป็นสำคัญ
- หากสถานที่ท่องเที่ยวใดที่ไม่สามารถเข้าชมได้ไม่ว่าด้วยสาเหตุใดก็ตาม ทางบริษัทขอสงวนสิทธิ์ในการไม่คืนค่าใช้จ่าย เนื่องจากทางบริษัทได้ทำการจองและถูกเก็บค่าใช้จ่ายไปแล้ว

- หากท่านยกเลิกทัวร์ เนื่องจากเหตุการณ์ความไม่สงบทางการเมือง สายการบิน สภาพอากาศ ภัยธรรมชาติ วิกฤติ อคติภัย ทั้งที่สายการบิน หรือในส่วนของบริการทางประเทศที่ท่านเดินทางท่องเที่ยว ยังคงให้บริการอยู่เป็นปกติ ทางบริษัทฯ ขอสงวนสิทธิ์ในการไม่คืนค่าทัวร์ทั้งหมด หรือบางส่วนให้ กับท่าน
- บริษัทฯ จะไม่รับผิดชอบ และ ขอสงวนสิทธิ์ในการ ไม่คืนค่าทัวร์ทั้งหมด หรือบางส่วนให้กับท่าน ในกรณี ดังนี้
 - กรณีที่กองตรวจคนเข้าเมือง ห้ามผู้เดินทาง เดินทาง เนื่องจากมีสิ่งผิดกฎหมาย หรือสิ่งของห้ามนำเข้า ประเทศเอกสารเดินทางไม่ถูกต้อง หรือความประพฤติส่อไปในทางเสื่อมเสียด้วยเหตุผลใดๆ ก็ตามที่ทาง กองตรวจคนเข้าเมืองห้ามเดินทาง
 - กรณีที่สถานทูตงดออกวีซ่า อันสืบเนื่องมาจากตัวผู้โดยสารเอง
 - กรณีที่กองตรวจคนเข้าเมืองของประเทศไทยงดออกเอกสารเข้าเมือง ให้กับชาวต่างชาติ หรือ คน ต่างด้าวที่พำนักอยู่ในประเทศไทย

**** ซึ่งทางบริษัทฯ ขอสงวนสิทธิ์ในการไม่คืนค่าทัวร์ทั้งหมด หรือบางส่วน ให้กับท่าน หากเกิดเหตุการณ์ดังกล่าว ****

ข้อมูลเพิ่มเติม

ตั๋วเครื่องบิน



ในการเดินทางเป็นหมู่คณะ ผู้โดยสารจะต้องเดินทางไป-กลับพร้อมกัน หากต้องการเลื่อนวันเดินทางกลับ ท่านจะต้องชำระค่าใช้จ่ายส่วนต่างที่สายการบิน และบริษัททัวร์เรียกเก็บและการจัดที่นั่งของกรุ๊ป เป็นไปโดยสายการบินเป็นผู้กำหนด

ในกรณียกเลิกการเดินทาง และได้ดำเนินการออกตั๋วเครื่องบินไปแล้ว (กรณีตั๋ว REFUND ได้) ผู้เดินทางต้องรอ REFUND ตามระบบของสายการบินเท่านั้น



โรงแรมที่พัก

เนื่องจากการวางแผนแบบห้องพักของแต่ละโรงแรมแตกต่างกัน จึงอาจทำให้ห้องพักแบบห้องเดี่ยว (Single) และห้องคู่ (Twin / Double) และ ห้องพักแบบ 3 ท่าน / 3 เตียง (Triple Room) ห้องพักอาจจะไม่ติดกัน

กรณีมีงานจัดประชุมนานาชาติ (Trade Fair) เป็นผลให้ค่าโรงแรมสูงขึ้นมาก และห้องพักในเมืองเต็ม บริษัทฯ ขอสงวนสิทธิ์ ในการปรับเปลี่ยน หรือย้ายเมือง เพื่อให้เกิดความเหมาะสม



สัมภาระ และ ค่าพนักงานยกกระเป๋า

สำหรับน้ำหนักของสัมภาระที่ทางสายการบินอนุญาตให้บรรทุกใต้ท้องเครื่องบิน คือ 20 กิโลกรัม สำหรับผู้โดยสารชั้นประหยัด การเรียกเก็บค่าน้ำหนักเพิ่มเป็นสิทธิ์ของสายการบินที่ไม่อาจปฏิเสธได้

สำหรับกระเป๋าสัมภาระที่ทางสายการบินอนุญาตให้นำขึ้นเครื่องได้ ต้องมีน้ำหนักไม่เกิน 7 กิโลกรัม และมีความกว้าง+ยาว+สูง ไม่เกิน 115 เซนติเมตร หรือ 25 เซนติเมตร (9.75 นิ้ว) x 56 เซนติเมตร (21.5 นิ้ว) x 46 เซนติเมตร (18 นิ้ว)

กรณีที่ต้องมีบินด้วยสายการบินภายในประเทศ น้ำหนักของกระเป๋าอาจจะถูกกำหนดให้ต่ำกว่ามาตรฐานได้ ทั้งนี้ขึ้นอยู่กับข้อกำหนดของแต่ละสายการบินทางบริษัทฯ ขอสงวนสิทธิ์ไม่รับภาระส่วนหนึ่งของค่าใช้จ่ายที่สัมภาระน้ำหนักเกิน (ท่านต้องชำระในส่วนที่โดนเรียกเก็บเพิ่ม)

ทางบริษัทฯ ไม่รับผิดชอบ กรณีเกิดการสูญหาย , สูญหายของกระเป๋า และสัมภาระของผู้โดยสาร

