

# KOREA FLYING SNOW

เปิดประสบการณ์  
ความงดงามเหนือใคร  
กับเกาหลีในมุมมอง  
ที่แตกต่าง...  
พร้อมกิจกรรม  
ท่ามกลางหิมะ  
ที่จะสร้างความสุขให้  
ตราตรึงใจ  
ไปแสนนาน

แพ็คเกจท่องเที่ยวเกาหลี 5 วัน 3 คืน

ราคาเริ่มต้น

**15,900.-**

บาท : ท่าน

คาเฟ่ย้อนยุคสไตล์เกาหลี  
พระราชวังฮวาซองแห่งกรุง  
ป้อมปราการฮวาซอง  
FLYING SUWON (ไม่รวมค่าขึ้น)  
ลานสกี (ไม่รวมค่าเช่า) | สตรอว์เบอร์รี่ฟาร์ม  
เอเวอร์แลนด์ธีมปาร์ค (รวมค่าเช่าและบัตรเครื่องเล่น)  
ฮงแดเวิร์คกิ้งสตรีท | วัดโซเกซา  
ศูนย์รวมของวัยรุ่นเกาหลีเมืองดง  
พิพิธภัณฑ์สำหรับ +  
เรียนทำข้าวห่อสำหรับ + ชุดอินบก

สายการบิน : **JEJU AIR** | **AIR BUSAN** หรือเทียบเท่า

## ตารางสรุปโปรแกรมท่องเที่ยวเกาหลี 5 วัน 3 คืน

วัน	โปรแกรมการเดินทาง	อาหาร	โรงแรม/ที่พัก
1	ท่าอากาศยานสุวรรณภูมิ   ท่าอากาศยานนานาชาติอินชอน	-	-
2	คาเฟ่ย้อนยุคสไตล์เกาหลี   พระราชวังฮวาซองแห่งกรุง ป้อมปราการฮวาซอง   FLYING SUWON (ไม่รวมค่าขึ้น)	B : - L : พูลโกกิ D : บาร์บีคิวบุฟเฟต์	SUWON HOTEL หรือเทียบเท่า โรงแรมมาตรฐาน
3	อิสระเล่นสกี ณ ลานสกี (ไม่รวมค่าเช่า)   สตรอว์เบอร์รี่ฟาร์ม เอเวอร์แลนด์ธีมปาร์ค (รวมค่าเช่าและบัตรเครื่องเล่น) ศูนย์เครื่องสำอาง   ฮงแดเวิร์คกิ้งสตรีท	B : โรงแรม L : คุปองอาหาร D : จิมดัก	SEOUL HOTEL หรือเทียบเท่า โรงแรมมาตรฐาน
4	วัดโซเกซา   ศูนย์สมุนไพร   ศูนย์โสม   ศูนย์น้ำมันสนแดง DUTY FREE   ศูนย์รวมของวัยรุ่นเกาหลีเมืองดง	B : โรงแรม L : หมูผัดซอสเกาหลี D : อิสระ	SEOUL HOTEL หรือเทียบเท่า โรงแรมมาตรฐาน
5	พิพิธภัณฑ์สำหรับ + เรียนทำข้าวห่อสำหรับ + ชุดอินบก ศูนย์อเมทิสต์   KOREAN SUPERMARKET	B : โรงแรม L : บิ빔บับ D : -	-

## โปรแกรมท่องเที่ยวเกาหลี 5 วัน 3 คืน

# KOREA FLYING SNOW

DAY  
1

ท่าอากาศยานสุวรรณภูมิ | ท่าอากาศยานนานาชาติอินซอน



ขณะเดินทางพร้อมกันที่จุดหมาย สนามบินสุวรรณภูมิ อาคารผู้โดยสารระหว่างประเทศ ชั้น 4 ณ เคาน์เตอร์สายการบิน **JEJU AIR | AIR BUSAN** โดยมีเจ้าหน้าที่จากบริษัทฯ คอยให้การต้อนรับ และอำนวยความสะดวกในเรื่องของเอกสาร ตลอดจนสัมภาระของท่าน (\*\*โปรดแสดงเอกสารสำคัญตามมาตรการการเดินทางเข้าประเทศเกาหลีใต้ ณ วันเดินทาง และพาสปอร์ตให้แก่เจ้าหน้าที่ในวันเดินทาง) หลังจากเช็คอินและโหลดสัมภาระเรียบร้อยแล้ว นำท่านออกเดินทางสู่ประเทศเกาหลีใต้

ออกเดินทางจาก ท่าอากาศยานสุวรรณภูมิ สู่ ท่าอากาศยานนานาชาติอินซอน

สายการบิน	รหัสเที่ยวบิน	BKK >> ICN	รหัสเที่ยวบิน	ICN >> BKK
 JEJU AIR	7C2204	01:00 - 08:40	7C2203	20:05 - 23:59
 AIR BUSAN	BX 748	22:10 - 06:10	BX 747	17:15 - 21:10

DAY  
2

## คาเฟ่ย้อนยุคสไตล์เกาหลี | พระราชวังฮวาซองแห่งกรุง ป้อมปราการฮวาซอง | FLYING SUWON (ไม่รวมค่าขึ้น)



**ไฮคยองกุงคาเฟ่** ที่จะนำทุกท่านย้อนสู่เกาหลีในอดีตกาล กับสถาปัตยกรรมของร้านที่สร้างสไตล์เกาหลีโบราณสูงสามชั้น ตกแต่งทั้งภายในภายนอกสะท้อนเอกลักษณ์ของสถาปัตยกรรม และศิลปะแบบเกาหลีดั้งเดิมออกมาได้อย่างชัดเจน... ที่โดยรอบมีสวนขนาดใหญ่ มีสไตล์เกาหลีหลังน้อยยกกลางสวนท่ามกลางพันธุ์ไม้และจัดสวนสไตล์เกาหลี พร้อมด้วยที่นั่งสำหรับดื่มด่ำกับรสชาติของกาแฟอย่างใกล้ชิด... จิบกาแฟไปพร้อมสูดอากาศบริสุทธิ์ภายนอก และกลิ่นหอมอ่อน ๆ ของต้นสนรับแสงแดดแสนอบอุ่นในยามที่อากาศโดยรอบหนาวเย็น... สำหรับเมนูเบเกอรี่ที่ห้ามพลาดคือ ขนมปังแอปเปิ้ลไส้ครีมชีสแอปเปิ้ล



**พระราชวังฮวาซองแห่งกรุง** ซึ่งแปลว่า “พระราชวังเดี่ยว” เป็นพระราชวังที่ตั้งอยู่ภายในป้อมฮวาซอง แต่เดิมใช้เป็นพระราชวังสำหรับบรรดาราชาวงศ์ ซึ่งอาจเรียกได้ว่า ที่นี่คือส่วนต่อขยายของพระราชวังเคียงบก ซึ่งเป็นพระราชวังหลักของราชวงศ์โชซอน สร้างขึ้นในปี ค.ศ. 1789 (และมีการสร้างขยายเพิ่มเติมในระหว่างปี ค.ศ. 1794 ถึง ค.ศ.1796) ในการปกครองของกษัตริย์จองโจแห่งโชซอน เพื่อจัดตั้งเมืองซูวอนให้เป็นเขตใหม่ และเพื่อให้บรรดาราชาวงศ์ใช้พำนักเมื่อเดินทางออกจากเมืองหลวง พระราชวังส่วนใหญ่ถูกทำลายในช่วงการปกครองอาณานิคมของญี่ปุ่น แต่ได้รับการบูรณะและซ่อมแซมโดยงานที่เริ่มขึ้นในช่วงกลางทศวรรษที่ 1990 และในเดือนตุลาคม ค.ศ. 2003 เปิดให้ประชาชนทั่วไปเข้าชมอีกครั้ง พระราชวัง

แห่งนี้ได้รับการขึ้นทะเบียนเป็นมรดกโลกโดยองค์การยูเนสโกในปี ค.ศ. 1997 และถูกกำหนดให้เป็นโบราณสถานหมายเลข 478 เมื่อวันที่ 8 มิถุนายน ค.ศ. 2007



รับประทานอาหาร ณ ภัตตาคาร บริการท่านด้วยเมนู **บูลโกกิ (BULGOGI)** เมนูที่มีส่วนผสม หมูหมักชิ้นบางๆ ปลาหมึกสดๆ ผักต่างๆ นำมาต้มรวมกัน โดยสามารถทานได้ทั้งแบบแห้งและน้ำ พร้อมเครื่องเคียงต่างๆ ได้แก่ ถั่วงอกคอง วุ้นเส้นปรุงรสสาหร่าย กิมจิ



**ป้อมปราการฮวาซอง - Hwaseong Fortress** ป้อมฮวาซองเป็นป้อมที่สร้างขึ้นในสมัยราชวงศ์โชซอน ภายใต้กษัตริย์เซจง ตั้งแต่ปี ค.ศ. 1752-1800 มีกำแพงป้อมปราการขนาดใหญ่ มีความสูงประมาณ 4-6 เมตร และความยาวประมาณ 5.7 กิโลเมตรยาวรอบเมือง ป้อมฮวาซอง ถูกสร้างขึ้นอย่างเป็นระบบโดยช่างฝีมือด้านศิลปะ และ นักวิทยาศาสตร์ที่เก่งที่สุดในสมัยนั้น เพราะเหตุนี้ป้อมฮวาซองจึงได้รับความนิยม และการยกย่องเป็นอย่างมากมาตลอด และที่สำคัญยังได้รับการยกย่องให้เป็นมรดกทางวัฒนธรรมขององค์กร UNESCO ในปี ค.ศ. 1997 ป้อมฮวาซองแห่งนี้ได้รับการดูแลอย่างดีเสมอมา ทำให้คงสภาพเดิมมาได้จนถึงปัจจุบัน

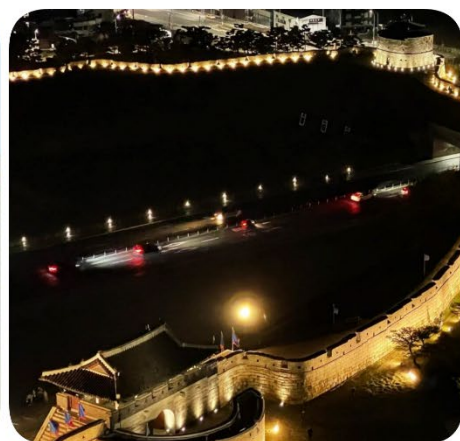

**FLYING SUWON** ลูกบอลลูนยักซ์ที่ลอยขึ้น - ลง อยู่เหนือป้อมปราการฮวาซอง มีความปลอดภัยสูงมาก เหตุด้วยบรรจุด้วยก๊าซฮีเลียม ซึ่งมีความปลอดภัยที่สูงกว่าก๊าซไฮโดรเจน...บอลลูนยักซ์นี้จะนำทุกท่านลอยขึ้นสู่น่านฟ้าเมืองซูวอน ที่ความสูง 150 เมตร ด้วยจำนวนผู้โดยสารที่จำกัดเพียง 15 - 20 คนต่อรอบ แต่ละรอบใช้เวลาราว 10 - 15 นาที สามารถสัมผัสความงามของเมืองซูวอนได้ ทั้งในยามเช้า และยามค่ำคืน กับมุมมองใหม่ที่เหนือกว่าใคร...ณ จุดที่สูงที่สุด บอลลูนยักซ์จะลอยนิ่งอยู่เป็นเวลา 7 - 10 นาที เพื่อให้มีช่วงเวลาสั้น ๆ แต่สามารถดื่มด่ำไปกับความงดงามของเมืองซูวอน เพื่อเก็บเป็นความประทับใจไม่รู้

ลึ้ม... แต่ความจริงแล้วนั้น ตั้งแต่ที่บอลลูนยักษ์ค่อย ๆ ลอยตัวขึ้นไป ความงดงาม และมุมมองรอบ ๆ ตัวจะค่อย ๆ เปลี่ยนไปตามระดับความสูง โดยที่ระดับความสูง 50 เมตร ก็จะสามารถมองเห็นป้อมปราการฮวาซอง ได้โดยรอบทั้งหมด ตัวบอลลูนยักษ์ที่รับน้ำหนักผู้โดยสาร ทำจากอัลลอยชนิดพิเศษ ยึดด้วยลวดสลิงจากพื้นดินด้วยความยาวกว่า 150 เมตร เพื่อให้มั่นใจได้ว่า จะได้รับความปลอดภัยสูงสุดเมื่อลอยขึ้นไปกับบอลลูนนี้

สำหรับการออกแบบนั้น ตรงกลางของส่วนที่บรรทุกผู้โดยสาร จะออกแบบเป็นลักษณะ “วงแหวน” คล้ายโดนัท ทั้งนี้เพื่อให้สามารถเลือกชมวิวดูได้ทุกมุม ทั้งมุมที่มองต่ำลงมา หรือมองไกลออกไปโดยรอบ ที่สำคัญมีใช้เพียงเพื่อใช้ในการชมความงามของเมืองซูวอนเท่านั้น แต่ด้วยที่มีช่องวงกลมตรงกลาง ทำให้การต้านลม หรือการปะทะแรงลมน้อยลง ทำให้บอลลูนไม่โคลงเคลงไปมา... และหากวันใดที่มีลมแรง หรือมี



พายุ ทางบริษัทที่ดำเนินกิจการของบอลลูนจะปิดให้บริการทันที ซึ่งโดยปกติจะเริ่มเปิดให้บริการตั้งแต่เวลา 11.00 - 20.00 น. FLYING SUWON จะเปิดมุมมองใหม่ ที่ทำให้ทุกท่านได้ยลความงามของเมืองซูวอน ที่เหนือกว่าใคร ... เมื่อสูงกว่า...ก็เหนือกว่า...เมื่อเหนือกว่า...ก็สวยงามกว่า และหากเป็นช่วงปลายเดือนพฤศจิกายน ถึงปลายมีนาคม คุณจะค้นพบความจริงของคำที่กล่าวว่า “ยิ่งสูงยิ่งหนาว...แต่ยิ่งหนาวก็ยิ่งสวย”



รับประทานอาหาร ณ ภัตตาคาร บริการท่านด้วย **บาร์บีคิว บุฟเฟต์** อาหารปิ้งย่างสไตล์เกาหลีมีเนื้อสัตว์หลากหลายให้เลือกรับประทาน เสิร์ฟพร้อมเครื่องเคียง



หลังจากนั้นนำท่านเข้าสู่ที่พัก **SUWON HOTEL** หรือเทียบเท่า  
โรงแรมมาตรฐานเกาหลีใต้

DAY  
3

**อิสระเล่นสกี (ไม่รวมค่าเช่าลานสกี ค่าอุปกรณ์และชุดสำหรับเล่นสกี)**  
**สตอร์วเบอร์รี่ฟาร์ม | เอเวอร์แลนด์รีมปาร์ค (รวมค่าเช่าและบัตรเครื่องเล่น)**  
**ศูนย์เครื่องสำอาง | ฮงแดเวิร์คกิ้งสตรีท**



รับประทานอาหารเช้า ณ ห้องอาหารโรงแรม



**อิสระเล่นสกี ณ ลานสกี** ทุกท่านจะได้สัมผัสกับหิมะ และบรรยากาศที่ตรงหน้าเต็มไปด้วยหิมะ ข้างหน้าอย่างอิสระ และหากต้องการเปิดประสบการณ์ใหม่ที่ใกล้ชิดหิมะมากยิ่งขึ้น ทุกท่านสามารถเล่นสกี ซึ่งลานสกีจะมีการแบ่งพื้นที่สำหรับผู้เล่นสกีในหลายระดับด้วยกัน โดยผู้ที่ยังไม่เคยเล่นจะมีพื้นที่สำหรับการฝึกโดยเฉพาะ และที่นี้ความตื่นตาตื่นใจ จะทำให้หิมะอันหนาวเหน็บเป็นเพียงปุยนุ่นที่แสนงดงามและประทับใจไม่รู้ลืม (\*\*ไม่รวมค่าเช่าลานสกี ค่าเช่าชุด+ค่าอุปกรณ์และครูฝึก\*\*) การเตรียมก่อนเล่นสกี ควรเตรียมเสื้อแจ็คเก็ตกันน้ำหรือผ้าร่ม กางเกงรัดรูป ถุงมือสกี ผ้าพันคอ แว่นกันแดด เป็นต้น ขอคำแนะนำและฝึกวิธีการเล่นจากไกด์ท้องถิ่นก่อนลงสนามจริง เพื่อความปลอดภัยตัวท่านเอง\*\*\*



สตอร์วเบอร์รี่ของเกาหลีใต้ ขึ้นชื่อว่าเป็นสตอร์วเบอร์รี่ที่มีผลใหญ่ในอันดับต้น ๆ ของโลก และที่ไม่เป็นรองใครนั่นคือความหอมหวานละมุนลิ้น ที่ถูกปลูกใน**ฟาร์มสตอร์วเบอร์รี่**แบบปิด ที่ได้รับการบำรุง และดูแลอย่างดี ที่นี่ท่านจะได้เรียนรู้วิธีการปลูก การเก็บ และขั้นตอนต่าง ๆ กว่าที่จะเป็นสตอร์วเบอร์รี่ผลยักษ์ และเพื่อการันตีถึงความหอมหวาน ท่านจะได้ชิมสตอร์วเบอร์รี่สดที่ท่านเก็บด้วยตัวท่านเอง (จำนวนขึ้นอยู่กับผลผลิต และการกำหนดของเจ้าของฟาร์มในช่วงเวลานั้น)



**เอเวอร์แลนด์รีมปาร์ค** สวนสนุกที่ใหญ่ที่สุดของเกาหลีใต้...ในฐานะที่เป็นสวนสนุกขนาดใหญ่ที่สุดของเกาหลีใต้ เอเวอร์แลนด์ รีสอร์ท (Everland Resort) ที่เต็มไปด้วยความสนุกสนาน ความตื่นเต้นกับบรรดาเครื่องเล่น และกิจกรรมต่าง ๆ มากมาย โดยเฉพาะกับรถไฟเหาะตีลังกา ที่มีชื่อว่า “T-Express” ซึ่งถือว่าเป็นหนึ่งในรถไฟเหาะตีลังกา ที่สร้างรางไว้บนโครงสร้างไม้ ที่ให้ความตื่นเต้นที่สุดอีกแห่งของโลก

ด้วยอาณาบริเวณที่กว้างใหญ่ไพศาล มีการจัดเทศกาลต่าง ๆ ตลอดทั้งปี ไม่ว่าจะเป็น “เทศกาลดอกไม้” ที่ถูกนำมาประดับประดาทั่วทั้งสวน ที่มีการสลับหมุนเวียนไปตลอดทั้งปี ความงดงาม และความหอมอบอวลจึงปกคลุมไปทั่วอาณาบริเวณ และมีใช่เพียงเทศกาลดอกไม้เท่านั้น ยังมีเทศกาลที่จัดขึ้นตามเทศกาลสำคัญของโลก และของเกาหลี ไม่ว่าจะเป็นฮาโลวีน คริสต์มาส รวมถึงในช่วงเย็นของทุกวัน ยังมีขบวนพาเหรดประจำวัน ที่ดึงดูดนักท่องเที่ยว และผู้มาเยือนจำนวนมากให้ร่วมหรรษาไปพร้อมกัน กับเหล่ามาสคอต และตัวการ์ตูนที่เด็ก ๆ และทุก ๆ คน ชื่นชอบ Zootopia และ Lost Valley เป็นอีกจุดเด่นของสวนสนุกแห่งนี้ ที่ได้รวมสวนสนุก และสวนสัตว์ไว้ในที่แห่งเดียวกัน โดยจัดเป็นสวนสัตว์ป่าซาฟารี ที่สามารถนั่งรถสะเทินน้ำสะเทินบก ชมสัตว์พันธุ์หายากจากทั่วทุกแห่งทั่วโลกมารวมไว้ โดยสวนสัตว์ทั้ง 2 จุดนี้ มีสัตว์กว่า 2,000

ชนิด นอกจากนี้ยังมี สวนน้ำคาริเบียน เบย์ (Caribbean Bay) พร้อมด้วยเครื่องเล่นทางน้ำนานาชนิด ตลอดจนถึงอำนวยความสะดวกครบครันไว้ให้บริการทั้งกลางวัน และในร่มอีกด้วย



**คูปองอาหาร - อีสระตามอริยาศัย** ที่ Everland โดยภายในสวนสนุกมีโซนอาหารที่หลากหลาย ทั้งแบบตะวันตก และตะวันออก หรือเป็นแบบเกาหลีต้นตำรับก็มีไว้สำหรับบริการด้วย

**ศูนย์เวชสำอาง** ที่ซึ่งทุกท่านจะสามารถเลือกซื้อเครื่องสำอางที่เหมาะสมกับผิวพรรณของแต่ละท่าน เพื่อการบำรุง รักษาหรือฟื้นฟูสภาพผิวให้กลับมาสดใสขึ้นอีกครั้ง จากส่วนผสมของธรรมชาติ หรือจากเวชสำอางที่ผลิตหรือรับรองโดยประเทศเกาหลี ที่คุณภาพดีในราคาย่อมเยา ไม่ว่าจะครีม เซรั่ม หรือผลิตภัณฑ์ทั้งผิวหน้าและผิวกายที่รับรองว่า หากลองใช้แล้วจะหน้าใสเหมือนหนุ่มสาวเกาหลีขึ้นมาบ้างแน่นอน



**องแดวอร์กังสตรีค** เป็นถนนย่านมหาวิทยาลัยฮงอิก ซึ่งมีชื่อเสียงด้านศิลปะ ที่นี่จะมีบรรดานักศึกษานำของประดิษฐ์จากแฮนด์เมดมาวางจำหน่ายและมีร้านค้าขายสินค้าวัยรุ่นต่าง ๆ รวมถึงเหล่าไอดอลนิยมมาแสดงดนตรี เต้น หรือทำกิจกรรมต่าง ๆ เพื่อแสดงความสามารถกันใญ่านนี้ .... อีสระให้ท่านได้เดินเล่นและชมงานศิลปะตลอดทาง



รับประทานอาหาร ณ ภัตตาคาร บริการท่านด้วยเมนู **จิมดัก (JIMDAK)** เป็นเมนูไก่ประกอบด้วยวุ้นเส้น เกาหลี คลุกด้วยน้ำซุ๊ป รสชาติกลมกล่อม เสิร์ฟพร้อมข้าวสวยร้อนๆ พร้อมเครื่องเคียงเกาหลี



หลังจากนั้นนำท่านเข้าสู่ที่พัก **SEOUL HOTEL** หรือเทียบเท่า โรงแรมมาตรฐานเกาหลีได้



DAY  
4

## วัดโซเกซา | ศูนย์สมุนไพร | ศูนย์โสม ศูนย์น้ำมันสนแดง DUTY FREE | ศูนย์รวมของวัยรุ่นเกาหลีเมียงดง



รับประทานอาหารเช้า ณ ห้องอาหารโรงแรม



**วัดโซเกซา** ศูนย์กลางของพุทธศาสนิกายเซนที่มีชื่อเสียงของประเทศเกาหลี ถึงแม้จะเป็นวัดที่ตั้งอยู่ท่ามกลางความวุ่นวายของชุมชนเมือง แต่ภายในวัดมีความสงบและสวยงามมาก ด้านในมีต้นไม้ใหญ่ที่สูงกว่า 26 เมตร อาคารเก่าแก่ตามสถาปัตยกรรมเกาหลีแบบโบราณ และเจดีย์ที่แกะสลักจากหินสูง 7 ชั้น สูงเด่นเป็นสง่าอยู่กลางวัดแห่งนี้ ... นอกจากนี้ วัดแห่งนี้ยังมีความสำคัญในการจัดพิธีการแห่โคมไฟรูปดอกบัวในวันก่อนวันประสูติของพระพุทธเจ้า ในวันวิสาขบูชา โดยขบวนแห่จะเริ่มตั้งแต่ต้นตั่งแต่นานากิทางแดมุน เคลื่อนขบวนไปตามถนนชงโนและมาสิ้นสุด ณ วัดแห่งนี้ ซึ่งในยามค่ำคืนในวันนั้นจะเต็มไปด้วยสีสันแห่งโคมไฟนับร้อยนับพันในขบวน และตามมุมต่าง ๆ ของวัดแห่งนี้จะถูกตกแต่งด้วยโคมไฟ เพื่อร่วมในการเฉลิมฉลองดังกล่าวอีกด้วย

**ศูนย์สมุนไพร** หรือ **ฮ็อกเกตนามู** ใหม่ล่าสุดของเกาหลี โดยมีการจัดลิขสิทธิ์เรียบร้อยแล้ว สรรพคุณช่วยในการล้างสารพิษที่ตกค้างหรือไขมันที่สะสมอยู่ในผนังของตับ ไต ช่วยให้ตับหรือไตของท่านแข็งแรงขึ้น และยังส่งผลดีต่อสุขภาพร่างกายของท่านเองอีกด้วย

รู้จักและเข้าใจสมุนไพรที่นับว่าเป็นราชาแห่งมวลสมุนไพรทั้งหมด นั่นคือ โสมเกาหลี ที่ **ศูนย์โสม** เกาหลีใต้เป็นประเทศที่มีการผลิตโสมเกาหลีที่มีคุณภาพเป็นอันดับ 1 ของโลก และมีคุณสมบัติช่วยเสริมความแข็งแรงให้แก่ระบบย่อยอาหารและปอด ช่วยทำให้จิตใจสงบและเพิ่มพลังกำลัง โดยมีสรรพคุณทางการแพทย์ ช่วยบำรุงหัวใจของคุณได้เป็นอย่างดี ช่วยป้องกันโรคหัวใจขาดเลือด ฯลฯ

**ศูนย์น้ำมันสนเขียวแดง** ผลิตจากใบสนเข็มแดงในประเทศเกาหลี ที่มีสรรพคุณ ช่วยชะล้างไขมันในเส้นเลือด เพื่อป้องกันการอุดตันของเส้นเลือด พร้อมชมการสาธิต เพื่อให้ท่านได้เห็นสรรพคุณอย่างชัดเจนมากยิ่งขึ้น



รับประทานอาหาร ณ ภัตตาคาร บริการท่านด้วย **เมนูผัดซอสพริกเกาหลี** เป็นหนึ่งในเมนูที่รู้จักกันดีที่ใช้วัตถุดิบชั้นดี หมักในซอสพริกตำรับแท้ของเกาหลี รสชาติเผ็ดนิด หวานน้อย รับประทานคู่กับข้าวสวยร้อนๆ หรือวางหมulgบนผักสด พร้อมด้วยเครื่องเคียงต่าง ๆ ห่อเป็นคำรับประทานได้ตามใจชอบ

จากนั้นนำท่านช้อปปิ้งสินค้าปลอดภาษีที่ **ดิวตี้ฟรี (DUTY FREE)** ที่มีสินค้าชั้นนำให้ท่านได้เลือกซื้อ มากกว่า 500 ชนิด ทั้ง น้ำหอม เสื้อผ้า เครื่องสำอาง กระเป๋า นาฬิกา เครื่องประดับ ฯลฯ



สู่ที่สุดของการช้อปปิ้งที่ **ศูนย์รวมของวัยรุ่นเกาหลีเมียงดง** ได้ชื่อว่าเป็นแหล่งรวมแฟชั่นแบรนด์เกาหลีชั้นนำ ซึ่งในแต่ละวันจะมีวัยรุ่นเกาหลีมาเดินช้อปปิ้งกันอย่างล้นหลาม ท่านสามารถหาซื้อสินค้าได้อย่างหลากหลายทั้งเสื้อผ้า, รองเท้า, กระเป๋า, เครื่องสำอางซึ่งเป็นที่รู้จักอย่างดีของคนไทย อาทิ LANEIGE, ETUDE, IOPE, CHARMZONE, SKIN FOOD, THE FACE SHOP เป็นต้น ยังมี เสื้อผ้า เครื่องประดับ, ซีดีเพลง, วีซีดี-ดีวีดีหนังและซีรี่ย์ยอดฮิต ตลอดจนของที่ระลึกที่มีรูปตาราคอนโปรดของท่านอยู่ในสินค้าหลากหลายชนิดให้ได้เลือกซื้อกัน.... หรือจะเลือกเดินตรงขึ้นเนินไปไมไกลนัก จะพบกับโบสถ์คาทอลิกหลังใหญ่ ซึ่งเป็นโบสถ์ประจำเขตปกครองกรุงโซล ตั้งตระหง่านอยู่บนเนิน หรือชื่ออย่างเป็นทางการคือ “อาสนวิหารพระนางมารีย์ผู้ปฏิสนธินิรมล” นอกจากจะได้ชมกับสถาปัตยกรรมที่สร้างมากกว่า 130 ปี โดยรอบอาสนวิหารถูกตกแต่งด้วยศิลปะ แบบเกาหลีซึ่งที่นี่คุณอาจจะเห็นรูปปั้นพระเยซู ที่แปลกออกไป และที่พลาดไม่ได้ ดารานักร้องเกาหลีจำนวนมากไม่น้อยที่เป็นคาทอลิก เดินทางมาโบสถ์ที่แห่งนี้ เพื่อขอพรจากพระแม่มารีย์ โดยพระรูปของพระแม่ที่เป็นองค์อุปถัมภ์ประดิษฐานอยู่ในถ้ำที่จำลองมาจากเมืองลูร์ด ในประเทศฝรั่งเศส ที่ซึ่งเชื่อว่าพระแม่ประจักษ์มา



**อิสระอาหารเย็น** ณ ศูนย์รวมของวัยรุ่นเกาหลีเมียงดง ท่านสามารถเลือกเมนูเด็ดทั้งจากในร้าน ที่มีบาร์อ้อยร้านในย่านดังกล่าว หรือจะเลือกสตรีทฟู้ดสไตล์เกาหลีที่มีอยู่ทุกตรอก ซอกซอยในย่านนี้อีกด้วยเช่นกัน....



หลังจากนั้นนำท่านเข้าสู่ที่พัก **SEOUL HOTEL** หรือเทียบเท่า โรงแรมมาตรฐานเกาหลีใต้

DAY  
5

## พิพิธภัณฑ์สาหร่าย + เรียนทำข้าวห่อสาหร่าย + ชุดอันบก ศูนย์อเมกัส | KOREAN SUPERMARKET



รับประทานอาหารเช้า ณ ห้องอาหารโรงแรม



**พิพิธภัณฑ์สาหร่าย** ที่บอกเล่า และรวบรวมเรื่องต่าง ๆ เกี่ยวกับสาหร่าย อาหารชั้นยอดของเกาหลีใต้ ที่กลายเป็นส่วนหนึ่งของ วัฒนธรรมการประกอบอาหารของชนชาติเกาหลี.... “ข้าวห่อสาหร่าย” อาหารประจำชาติเมนูขึ้นชื่อ .... เมื่อไปถึงถิ่นกำเนิดของเมนู ขอเชิญชวนทุกท่าน**เรียนรู้การทำข้าวห่อสาหร่าย**ด้วยตัวเอง พร้อมกับใช้โอกาสนี้ ร่วมเป็นส่วนหนึ่งในวัฒนธรรมการแต่งกายชุดประจำชาติอันงดงามของแดนโซมขาว โดย**ใส่ชุดอันบก**หลากหลายแบบที่มีไว้ให้เลือก พร้อมถ่ายรูปกับฉากและพรีอพที่เตรียมไว้ เก็บเป็นที่ระลึกว่าครั้งหนึ่ง เราได้เคยมาเยือนดินแดนที่มีวัฒนธรรมอันงดงามหลากหลายเช่นนี้



รับประทานอาหาร ณ ภัตตาคาร บริการท่านด้วย**บิบบับหรือบาย่าเกาหลี** มาพร้อมกับซูปร้อนๆ เสิร์ฟมาเป็นชามข้าวสวยร้อน โรยหน้าด้วยผักที่ผัด และปรุงรสแล้ว, โคชูจัง (น้ำพริก) หรือทเว็นจัง (เต้าเจี้ยว) นอกจากนี้ยังนิยมใส่ไชติบ ไชดาว หรือไชลวก และเนื้อสัตว์ที่หั่นบางๆ เช่นกัน จากนั้นคลุกส่วนผสมต่างๆ ให้เข้ากันดีก่อนรับประทาน

นำท่านเดินทางสู่ **ศูนย์พลอยอเมกัส** หรือพลอยสีม่วงที่มีชื่อเสียงของประเทศเกาหลี ซึ่งชาวเกาหลีเชื่อว่าถ้าได้มีพลอยชนิดนี้ติดตัวไว้จะทำให้มีโชคลาภและสิ่งดี ๆ เกิดขึ้นในชีวิต

หลังจากนั้นได้เวลานำท่านสู่ สนามบินอินชอน เพื่อเตรียมตัวเดินทางกลับกรุงเทพฯ ระหว่างทางแวะซื้อปิ้งที่ **KOREAN SUPERMARKET** เพื่อซื้อของฝากที่ระลึก มีร้านขนมพื้นเมืองเกาหลีหลากหลายชนิด กิมจิ ไม้ค้อนโสมที่บรรจุอยู่ในถุงสุญญากาศ ตะเกียบ ถ้วยใส่ข้าว ฯลฯ

ได้เวลานำท่านออกเดินทางสู่สนามบิน  
ออกเดินทางจาก ท่าอากาศยานนานาชาติอินชอน สู่ ท่าอากาศยานสุวรรณภูมิ

สายการบิน	รหัสเที่ยวบิน	BKK >> ICN	รหัสเที่ยวบิน	ICN >> BKK
 JEJU AIR	7C2204	01:00 - 08:40	7C2203	20:05 - 23:59
 AIR BUSAN	BX 748	22:10 - 06:10	BX 747	17:15 - 21:10

### อัตราค่าบริการ

เดือน พฤศจิกายน 2023

พีเรียดเดินทาง	ราคาผู้ใหญ่
26 - 30   27 - 01	16,900.-
23 - 27   24 - 28   25 - 29   28 - 02   29 - 03   30 - 04	17,900.-

เดือน ธันวาคม 2023

พีเรียดเดินทาง	ราคาผู้ใหญ่
03 - 07   04 - 08   10 - 14   11 - 15   12 - 16   16 - 20 17 - 21   18 - 22   19 - 23	18,900.-
01 - 05   02 - 06   05 - 09   06 - 10   09 - 13   13 - 17 14 - 18   15 - 19   20 - 24   21 - 25   22 - 26   23 - 27 24 - 28   25 - 29	19,900.-
07 - 11   08 - 12   26 - 30   31 - 04	20,900.-
27 - 31   30 - 03	21,900.-
28 - 01   29 - 02	23,900.-

## เดือน มกราคม 2024

พีเรียดเดินทาง	ราคาผู้ใหญ่
07 – 11   08 – 12   14 – 18   15 – 19   21 – 25   22 – 26 28 – 01   29 – 02	18,900.-
01 – 05   02 – 06   03 – 07   04 – 08   05 – 09   06 – 10 09 – 13   10 – 14   11 – 15   12 – 16   13 – 17   16 – 20 17 – 21   18 – 22   19 – 23   20 – 24   23 – 27   24 – 28 25 – 29   26 – 30   27 – 31   30 – 03   31 – 04	19,900.-

## เดือน กุมภาพันธ์ 2024

พีเรียดเดินทาง	ราคาผู้ใหญ่
04 – 08   05 – 09   11 – 15   12 – 16   18 – 22 19 – 23   25 – 29   26 – 01	18,900.-
01 – 05   02 – 06   03 – 07   06 – 10   07 – 11   08 – 12 09 – 13   10 – 14   13 – 17   14 – 18   15 – 19   16 – 20 17 – 21   20 – 24   21 – 25   22 – 26   23 – 27   24 – 28 27 – 02   28 – 03   29 – 04	19,900.-

## เดือน มีนาคม 2024

พีเรียดเดินทาง	ราคาผู้ใหญ่
16 – 20	15,900.-
15 – 19	16,900.-
01 – 05   02 – 06   03 – 07   04 – 08   05 – 09   06 – 10 07 – 11   08 – 12   09 – 13   10 – 14   11 – 15 12 – 16   13 – 17   14 – 18	17,900.-

### หมายเหตุ: อัตราค่าบริการ

- + หากท่านต้องการห้องสำหรับพักเดี่ยว สามารถจ่ายเพิ่มเติมอีก ท่านละ 5,900.- จากราคาผู้ใหญ่
- + หากท่านต้องการเดินทางแบบไม่ใช้ตัว (JOIN LAND) คิดราคา ท่านละ 8,900.- บาท/ท่าน | ทารก 6,000.- (ไม่เกิน 2 ขวบ)

\*กรุณาอ่านรายละเอียดโปรแกรมและเงื่อนไขต่างๆให้ละเอียดก่อนยืนยันการจอง\*

เจ้าหน้าที่จะส่งใบนัดหมายการเดินทางให้ภายใน 5-7 วันก่อนเดินทางเท่านั้น!!!

หากมีการเปลี่ยนแปลงจะรีบแจ้งให้ทราบ หากมีข้อสงสัยกรุณาสอบถามเจ้าหน้าที่ทันที

\*\*\*ลูกค้ามีความจำเป็นต้องเข้าร้านตามโปรแกรมทัวร์ อันได้แก่ ศูนย์โลสม, ศูนย์สมุนไพรร, ศูนย์เวชสำอาง,

ศูนย์น้ำมันสนแดง, ศูนย์พลอยอเมทิส หากท่านไม่ต้องการเข้าร้านดังกล่าว

บริษัทขอสงวนสิทธิ์ในการเก็บค่าบริการเพิ่มท่านละ 300 USD\*\*\*

กรุณาชำระมัดจำหลังจากวันจองภายใน 3 วัน  
และชำระส่วนที่เหลือทั้งหมดก่อนการเดินทางภายใน 14 วัน \*มัดจำขั้นต่ำ 10,000.-บาท/ท่าน/ทริป\*

## เอกสารสำคัญตามเงื่อนไขการท่องเที่ยวเกาหลี

1. ลงทะเบียน K-ETA โดยชำระค่าธรรมเนียมการลงทะเบียนเพิ่มท่านละ 990.- บาท(ต่อครั้ง)
  2. ลงทะเบียน Q-CODE ทางบริษัทดำเนินการให้ ไม่มีค่าธรรมเนียม
  3. เอกสารในการลงทะเบียน K-ETA โดยเฉพาะหนังสือเดินทาง ต้องเป็นเอกสารที่ใช้ในการเดินทางจริงเท่านั้น
- หมายเหตุ** ทางบริษัทจะไม่รับผิดชอบต่อผลใด ๆ ของการลงทะเบียน K-ETA ที่เกิดจากการลงทะเบียนเองในทุกกรณี

## อัตราค่าธรรมเนียม

- ☑ ค่าตัวเครื่องบินไป-กลับ ตามเส้นทางที่ระบุในรายการขึ้นทัศนอาจร ไป-กลับพร้อมคณะ
- ☑ ค่าอาหารทุกมื้อ ตามที่ระบุในรายการ
- ☑ ค่าเข้าชมสถานที่ต่างๆ ตามรายการ
- ☑ ค่าที่พักตามระบุในรายการ พักห้องละ 2 หรือ 3 ท่าน ตามโรงแรมที่ระบุ หรือเทียบเท่า
- ☑ ค่ารถรับ-ส่ง และนำเที่ยวตามรายการ
- ☑ ค่าภาษีสนามบิน ทุกแห่งที่มี
- ☑ ค่าน้ำหนักกระเป๋าสัมภาระท่านละ 15 กก.
- ☑ ค่าประกันอุบัติเหตุระหว่างเดินทาง วงเงินท่านละ 1,000,000 บาท (เงื่อนไขตามกรมธรรม์)
- ☑ ค่าบัตรเข้าชมสวนสนุกตามโปรแกรม
- ☑ ปลั๊กไฟ ADAPTER

## อัตราค่าธรรมเนียม

- ☒ ค่าดำเนินการลงทะเบียน K-ETA (กรณีให้ทางบริษัทจัดทำ) รวมถึงค่าใช้จ่ายต่าง ๆ ที่เกี่ยวข้องทั้งหมด
- ☒ ค่าใช้จ่ายส่วนตัว อาทิ ค่าทำหนังสือเดินทาง, ค่าโทรศัพท์ส่วนตัว, ค่าซักรีด, มินิบาร์ในห้อง, รวมถึงค่าอาหาร และเครื่องดื่มที่สั่งเพิ่มนอกเหนือรายการ (หากท่านต้องการสิ่งเพิ่มกรุณาติดต่อหัวหน้าทัวร์แล้วจ่ายเพิ่มเองต่างหาก)
- ☒ ค่าทิปคนขับรถ และไกด์ท้องถิ่น ท่านละ 1,500 บาท
- ☒ หากผู้เดินทางไม่ได้ถือหนังสือเดินทางประเทศไทย มีค่าใช้จ่ายเพิ่มเติม 5,000 บาท
- ☒ ค่าภาษีมูลค่าเพิ่ม 7% และภาษีหัก ณ ที่จ่าย 3%
- ☒ ค่าน้ำหนักกระเป๋าสัมภาระ ที่หนักเกินสายการบินกำหนด (ปกติ 15 กก.)
- ☒ ค่าวีซ่าสำหรับพาสปอร์ตต่างดาว กรุณาเตรียมเอกสารคือ 1.พาสปอร์ต 2.ใบประจำตัวคนต่างดาว 3.ใบสำคัญถิ่นที่อยู่ 4.สำเนาทะเบียนบ้าน(ถ้ามี) 5.สมุดบัญชีเงินฝาก(ถ้ามี) 6.รูปถ่ายสี 2 นิ้ว 2 รูป แล้วทางบริษัทฯจะเป็นผู้ดำเนินการยื่นวีซ่าให้ท่านโดยจ่ายค่าบริการต่างหาก (สำหรับหนังสือเดินทางต่างดาวเจ้าของหนังสือเดินทางต้องทำเรื่องแจ้งเข้า-ออกด้วยตนเองก่อนจะยื่นวีซ่า)

## หมายเหตุ

- ◆ **กรุณาศึกษารายละเอียดต่าง ๆ เกี่ยวกับมาตรการใหม่ของประเทศเกาหลีใต้ในการเดินทางเข้าประเทศ และปฏิบัติตามอย่างเคร่งครัด**
- ◆ จำนวนผู้เดินทาง ขั้นต่ำ ผู้ใหญ่ 25 ท่าน ขึ้นไป
- ◆ เที่ยวบิน ราคารายการท่องเที่ยว และอาหาร สามารถเปลี่ยนแปลงได้ตามความเหมาะสมโดยมีต้องแจ้งให้ทราบล่วงหน้า(คำนึงถึงผลประโยชน์ของผู้เดินทางเป็นสำคัญ)
- ◆ ขอสงวนสิทธิ์ในการเปลี่ยนแปลงเที่ยวบินและตารางการบินทั้งไปและกลับโดยมีต้องแจ้งให้ทราบล่วงหน้า
- ◆ กรณีที่กองตรวจคนเข้าเมือง,เจ้าหน้าที่กรมแรงงานทั้งที่ไทยและในต่างประเทศ ปฏิเสธมิให้ท่านเดินทางออกหรือเข้าประเทศ เนื่องจากมีสิ่งผิดกฎหมาย เอกสารเดินทางไม่ถูกต้องการกระทำที่ส่อไปในทางผิดกฎหมาย การหลบหนีเข้าออกเมือง หรือในกรณีอื่น ๆ การพิจารณาเป็นเอกสิทธิ์และพิจารณาของเจ้าหน้าที่ตรวจคนเข้าเมืองและเจ้าหน้าที่กรมแรงงานเท่านั้น ซึ่งอยู่นอกเหนือความรับผิดชอบของบริษัทไม่สามารถทำการเลื่อนวันหรือคืนเงินได้ (เนื่องจากตัวเครื่องบินเป็นตัวราคาพิเศษ ไป-กลับ แบบหมู่คณะ) ทั้งนี้บริษัทฯ ขอสงวนสิทธิ์ไม่คืนค่าทัวร์หรือค่าบริการไม่ว่ากรณีใดๆ ทั้งสิ้น
- ◆ หนังสือเดินทาง (Passport) ของท่าน นับจากวันที่เดินทางไปและกลับ ต้องมีอายุเหลือใช้งานมากกว่า 6 เดือนขึ้นไป และต้องเหลือหน้ากระดาษพอให้เจ้าหน้าที่ตรวจคนเข้าเมืองสามารถประทับตราได้ และต้องอยู่ในสภาพที่สมบูรณ์ ไม่ชำรุด หรือฉีกขาด
- ◆ ทางบริษัทฯ จะไม่รับผิดชอบใดๆ ทั้งสิ้นหากเกิดกรณีความล่าช้าจากสายการบิน, การนัดหยุดงาน, ภัยธรรมชาติ, การจ่อการจราจร, การปฏิวัติและอื่นๆ ที่เกิดขึ้นไม่ว่าจะเป็นทางตรงหรือทางอ้อม
- ◆ ทางบริษัทฯ จะไม่รับผิดชอบใดๆ ทั้งสิ้น หากเกิดสิ่งของสูญหายจากการโจรกรรม และ/หรือ เกิดอุบัติเหตุที่เกิดจากความประมาทของตัวนักท่องเที่ยวเอง รวมถึงการเจ็บป่วย และการตาย
- ◆ หลังจากได้รับเอกสารเรียกเก็บเงิน (Invoice) กรุณาชำระเจ็ดมัดจำภายใน 3 วัน และส่งหลักฐานการชำระเงินพร้อมหน้าพาสปอร์ตของผู้เดินทาง และชำระเงินทั้งหมดก่อนการเดินทางภายใน 14 วัน
- ◆ ทางบริษัทฯ จะไม่รับผิดชอบใดๆ ทั้งสิ้นหากท่านใช้บริการของทางบริษัทฯ ไม่ครบ อาทิไม่เที่ยวบางรายการ, ไม่ทานอาหารบางมื้อ เพราะค่าใช้จ่ายทุกอย่าง ทางบริษัทฯ ได้ชำระค่าใช้จ่ายให้กับต่างประเทศแบบเหมาขาดก่อนออกเดินทางแล้ว
- ◆ เมื่อท่านตกลงชำระเงินไม่ว่าทั้งหมดหรือบางส่วนกับทางบริษัทฯ ทางบริษัทฯ จะถือว่าท่านได้ยอมรับเงื่อนไขข้อตกลงต่างๆ ที่ได้ระบุไว้แล้วทั้งหมด

- ◆ ทางบริษัทฯ ขอสงวนสิทธิ์ในการเปลี่ยนแปลงรายละเอียดบางประการในทัวร์นี้ได้ตามความเหมาะสม ทั้งนี้ขึ้นอยู่กับเวลา การจราจร สภาพอากาศ และเหตุสุดวิสัยอื่นๆที่อาจเกิดขึ้นได้ ทั้งนี้เพื่อความปลอดภัยและประโยชน์ของผู้เดินทางเป็นสำคัญ
- ◆ มัคคุเทศก์ พนักงาน และตัวแทนของบริษัทฯ ไม่มีสิทธิ์ในการให้คำสัญญาใดๆ ทั้งสิ้นแทน บริษัทฯ นอกจากนี้มีเอกสาร ลงนามโดยผู้มีอำนาจของบริษัทฯ กำกับเท่านั้น
- ◆ ในกรณีที่ลูกค้าตั้งครรภ์ ต้องมีใบรับรองจากแพทย์ว่าสามารถเดินทางท่องเที่ยวได้ และมีอายุไม่เกิน 7 วัน นับจากวันที่เดินทาง และต้องแจ้งให้ทางบริษัททราบล่วงหน้า
- ◆ กรณีกรุ๊ปส่วนตัว กรุ๊ปเหมา กรุ๊ปนักเรียน กรุ๊ปจัดงาน ไม่สามารถใช้ราคาค่างกล่าวในโปรแกรมได้
- ◆ กรณีที่ทำนซื้อเฉพาะแพ็คเกจทัวร์ไม่รวมตัวเครื่องบิน จะไม่รวมค่าประกันอุบัติเหตุระหว่างเดินทาง วงเงินท่านละ 1,000,000 บาท (เงื่อนไขตามกรมธรรม์)

#### การยกเลิก

- ต้องยกเลิกก่อนวันเดินทางไม่น้อยกว่า 45 วันเท่านั้น คืนเงินค่าบริการร้อยละ 100 ของค่าบริการที่ชำระแล้ว
- หากยกเลิกการเดินทางน้อยกว่า 45 วัน ขอสงวนสิทธิ์ไม่คืนค่าทัวร์ทุกกรณี
- ในกรณีกรุ๊ปส่วนตัว กรุ๊ปเหมา กรุ๊ปนักเรียน กรุ๊ปจัดงาน เมื่อชำระแล้วไม่สามารถคืนเงินใดๆทั้งสิ้น

**ช่วงเทศกาลไม่สามารถยกเลิกหรือเปลี่ยนชื่อผู้เดินทางได้ กรุ๊ปที่เดินทางต้องการันตีมัดจำกับสายการบิน หรือผ่านตัวแทนในประเทศ หรือต่างประเทศ รวมถึงเที่ยวบินพิเศษเช่น CHARTER FLIGHT, EXTRA FLIGHT จะไม่มีการคืนเงินมัดจำ หรือ ค่าทัวร์ทั้งหมด**