



# บริษัท ทริปปิลา พี ทัวร์

## ใบอนุญาต เลขที่ 11/12147

Line ID ae\_tripleptour Tel. 0944198343 Email. peerada@tripleptour

GO1PEK-CA980  
GO CHINA

北京 上海

6 วัน 4 คืน

# ปักกิ่ง เซี่ยงไฮ้ หังโจว

(นั่งรถไฟความเร็วสูง)



หาดไถ่ทาน



เมืองโบราณอู่เจิน



ล่องเรือทะเลสาบซีหู

### ทริปปเดียว เที่ยว 2 มหานคร

- สัมผัสความยิ่งใหญ่กำแพงเมืองจีน
- นั่งรถไฟความเร็วสูงไม่เหนื่อยเดินทาง
- มนต์เสน่ห์แห่งเมืองโบราณอู่เจิน
- หังโจวล่องเรือทะเลสาบซีหู

เมนูพิเศษ!! เปิดปักกิ่ง, Buffet seafood+ปิ้งย่าง  
เสี่ยวหลงเปา, ขาหมูโบราณ, หมูตงพอ

ราคาเริ่มต้น



✓ ฟรีเอกสารเข้าประเทศ

# 36,900

## 11-16 เม.ย.67

(สงกรานต์)



# บริษัท ทริปเปิล พี ทัวร์

ใบอนุญาต เลขที่ 11/12147

Line ID ae\_tripleptour Tel. 0944198343 Email. peerada@tripleptour

## GO CHINA

**ปักกิ่ง - เชียงไฮ้ - หังโจว**  
**(นั่งรถไฟความเร็วสูง) 6 วัน 4 คืน**

โดยสารการบิน **Air China (CA)** 

กำหนดวันเดินทาง	ผู้ใหญ่พัก 2-3 ท่าน ท่านละ	พักเดี่ยว เพิ่มท่านละ
<b>11 – 16 เมษายน 67</b>	<b>36,900.-</b>	<b>6,500.-</b>
<p><b>ราคาทัวร์ข้างต้นยังไม่รวมค่าทิปมัคคุเทศน์ท้องถิ่นและคนขับรถ 2,000 บาท/ท่าน/ทริป</b>  <b>หัวหน้าทัวร์ที่ดูแลคณะจากเมืองไทยตามแต่ท่านจะเห็นสมควร</b>          โปรแกรมอาจจะมีการปรับเปลี่ยนตามความเหมาะสมของสภาพอากาศและฤดูกาล  <b>*ราคาเด็กอายุเด็กอายุ 2-20 ปี ชำระค่าทัวร์เพิ่ม 3,500บาท*</b></p>		

	โปรแกรมการเดินทาง	เข้า	เที่ยง	ค่ำ	โรงแรมที่พัก
1	กรุงเทพฯ (สนามบินสุวรรณภูมิ) (CA980: 01.15 – 06.55)				
2	สนามบินปักกิ่ง - จตุรัสเทียนอันเหมิน - พระราชวังต้องห้าม - หอฟ้าเทียนถาน - ถนนหวังฝูจิ่ง	→ ☉	☉	☉	Beijing Jinglin Hotel หรือเทียบเท่าระดับ 4 ดาว
3	กำแพงเมืองจีนด้านจี้ยงกวน - ร้านหยก - วัดพระเขี้ยวแก้ว - ร้านผีเขี้ยว - ผ่านชมสนามกีฬารังนก	☉	☉	☉	Beijing Jinglin Hotel หรือเทียบเท่าระดับ 4 ดาว
4	นั่งรถไฟความเร็วสูงสู่เมืองปักกิ่ง (G3 08.00-12.32) - เชียงไฮ้ - Starbucks Reserve Roastery - ถนนนานกิง หาดไวทาน	☉	☉	☉	Venus international Hotel Shanghai หรือเทียบเท่าระดับ 4 ดาว
5	เชียงไฮ้ - ตลาดร้อยปีเฉิงหวังเมียว - ร้านบัวหิมะ - เมืองโบราณอู่เจิน - หังโจว	☉	☉	☉	Manju Hotel หังโจว หรือเทียบเท่าระดับ 4 ดาว
6	ล่องเรือทะเลสาบซีหู - ร้านผ้าไหม - ถนนเหอฝิงเจีย - Outlet - กรุงเทพฯ (สนามบินสุวรรณภูมิ) (CA715 : 22.25 - 01.25+1)	☉	☉	→	



### วันแรก กรุงเทพฯ (สนามบินสุวรรณภูมิ)

- 22.00 น. คณะพร้อมกันที่ สนามบินสุวรรณภูมิ ชั้น 4 เคาน์เตอร์สายการบิน **AIR CHINA (CA)** โดยมีเจ้าหน้าที่คอยให้การต้อนรับและอำนวยความสะดวกก่อนขึ้นเครื่อง
- \* รวมน้ำหนักกระเป๋า 23 กิโลกรัม/ท่านละ 1 ใบ
  - \* บนเครื่องบินมีบริการอาหารและเครื่องดื่ม

### วันที่สอง กรุงเทพฯ – ปักกิ่ง (CA980 :01.15 – 06.55) จตุรัสเทียนอันเหมิน – พระราชวังต้องห้าม – หอฟ้าเทียนถาน - ถนนหวังฝูจิ้ง

- 01.30 น. ออกเดินทางสู่ **กรุงปักกิ่ง** โดยสายการบิน **AIR CHINA เที่ยวบินที่ CA980** (มีอาหารและเครื่องดื่มบริการบนเครื่อง)
- 07.00 น. เดินทางถึง **ท่าอากาศยานนานาชาติกรุงปักกิ่ง** ประเทศจีน เวลาท้องถิ่นเร็วกว่าประเทศไทย 1 ชั่วโมง (เพื่อความสะดวกในการนัดหมาย กรุณาปรับนาฬิกาของท่านเป็นเวลาท้องถิ่น) หลังจากท่านได้ผ่านพิธีการตรวจคนเข้าเมืองและศุลกากร



#### เช้า รับประทานอาหารเช้า Set Box แซมเบอร์เกอร์ (มื้อที่ 1)

นำท่านเที่ยวชม **จัตุรัสเทียนอันเหมิน** ซึ่งเป็นจัตุรัสที่มีขนาดใหญ่ที่สุดในโลก จัตุรัสเทียนอันเหมิน ตั้งอยู่ใจกลางกรุงปักกิ่ง พื้นที่ทั้งสิ้น 440,000 ตารางเมตร สามารถจุประชากรได้ถึง 1,000,000 คน ปัจจุบันจัตุรัสเทียนอันเหมินนับเป็นจัตุรัสใจกลางเมืองที่ใหญ่ที่สุดในโลก ล้อมรอบด้วยสถาปัตยกรรมที่มีความสำคัญ ได้แก่ หอประตูเทียนอันเหมินที่ตั้งอยู่ทางทิศเหนือสุดของจัตุรัส ธงแดงดาว 5 ดวงผืนใหญ่โบกสะบัดอยู่เหนือเสาธงกลางจัตุรัส อนุสาวรีย์วีรชนใจกลางจัตุรัส มหาศาลาประชาคมด้านทิศตะวันตกของจัตุรัส ตลอดจน พิพิธภัณฑการปฏิวัติแห่งชาติและพิพิธภัณฑประวัติศาสตร์ชาติจีนทางฝั่งตะวันออก นอกจากนี้ทางด้านทิศใต้ยังมี หอรัลิกท่านประธานเหมา และหอประตูเจิ้งหยางเหมิน หรือเฉียนเหมิน

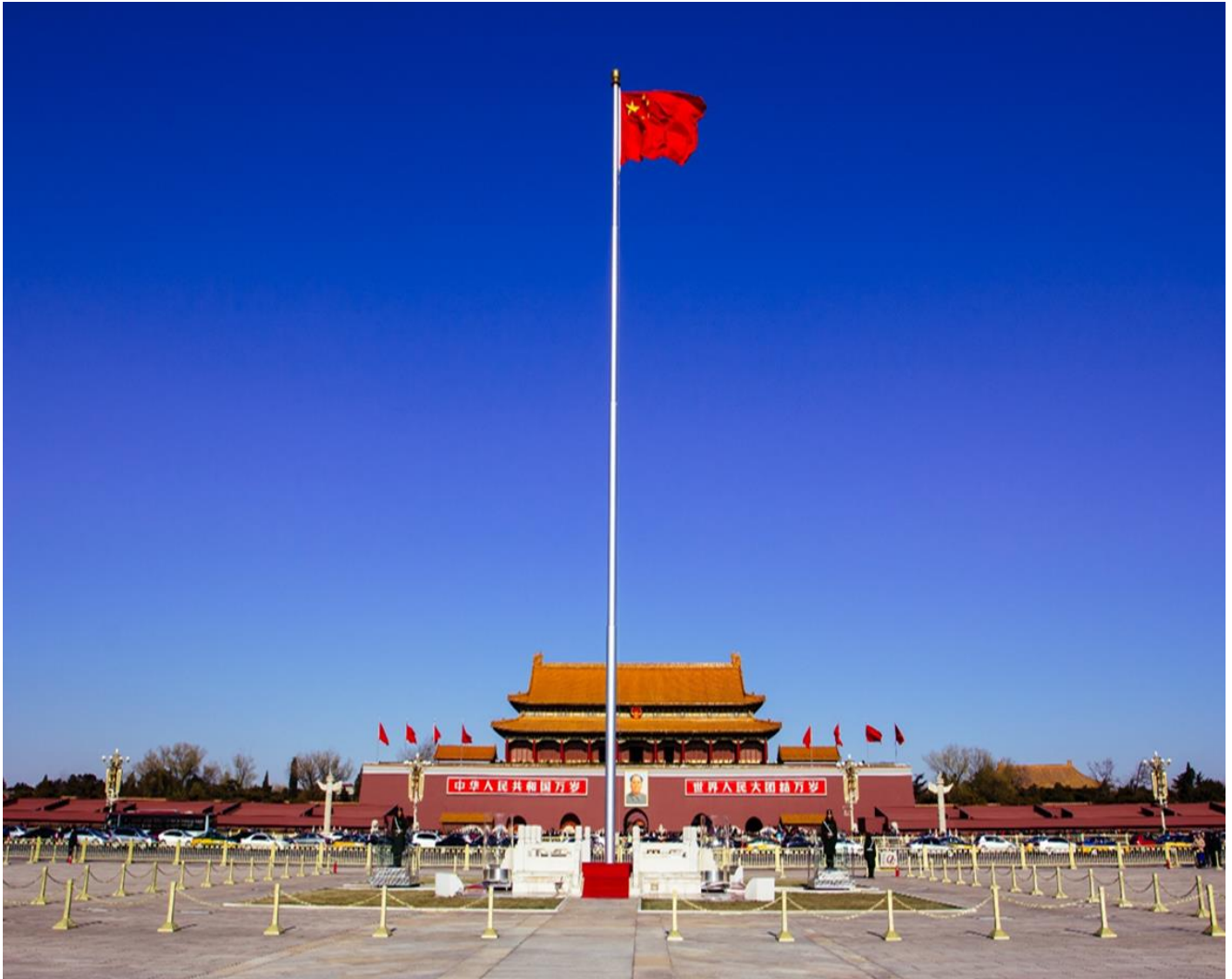

นำท่านเดินสู่ **พระราชวังต้องห้าม หรือพระราชวังกู้กง** สร้างขึ้นในสมัยจักรพรรดิหย่งเล่อแห่งราชวงศ์หมิง เป็นทั้งบ้านและชีวิตของจักรพรรดิในราชวงศ์หมิงและชิงรวมทั้งสิ้น 24 พระองค์ พระราชวังเก่าแก่ที่มีประวัติศาสตร์ยาวนานกว่า 500 ปี มีชื่อในภาษาจีนว่า ‘กู้กง’ หมายถึงพระราชวังเดิม มีชื่อเรียกอีกอย่างหนึ่งว่า ‘จื่อจิ้นเฉิง’ ซึ่งแปลว่า ‘พระราชวังต้องห้าม’ เหตุที่เรียกพระราชวังต้องห้าม เนื่องจากชาวจีนถือคติในการสร้างวังว่า จักรพรรดิเปรียบเสมือนบุตรแห่งสวรรค์ ดังนั้นวังของบุตรแห่งสวรรค์จึงต้องเป็น ‘ที่ต้องห้าม’ คนธรรมดาสามัญไม่สามารถล่วงล้ำเข้าไปได้





กลางวัน รับประทานอาหารกลางวัน ณ ภัตตาคาร (มื้อที่ 2)

นำท่านเดินทางสู่ **หอฟ้าเทียนถาน** ตั้งอยู่ทางทิศใต้ของกรุงปักกิ่ง มีเนื้อที่ทั้งหมด 273 เฮกตาร์ เป็นสถานที่ซึ่งจักรพรรดิแห่งราชวงศ์หมิง และราชวงศ์ชิงใช้เป็นที่บวงสรวงเทพยดา ในระยอย่างเข้าฤดูหนาวถึงเดือนอ้ายตามจันทรคติทุกปี พระจักรพรรดิจะเสด็จไปประกอบพระราชพิธีบวงสรวงที่นั่น



นำท่านเดินทางสู่ **ถนนหวังฝูจิง** เป็นตลาดถนนคนเดินแห่งเมืองปักกิ่ง เป็นถนนที่รวบรวมเอาสินค้าอันหลากหลายและเป็นสตรีทฟู้ด ไม่ว่าจะเป็นอาหารที่มีทั้งของขึ้นชื่อยอดนิยมของชาวจีน ไปจนอาหารแปลกตาที่หารับประทานไม่ได้ที่อื่น และของใช้ เสื้อผ้า ถือได้ว่าเป็นหนึ่งในเอกลักษณ์และสีสันอันคึกคักของเมืองปักกิ่ง

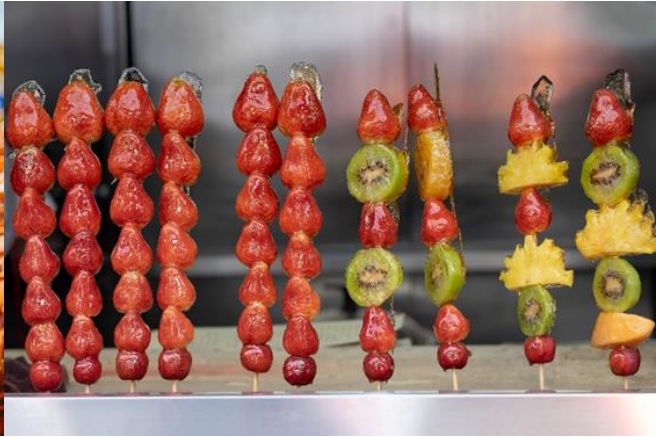

ค่ำ รับประทานอาหารค่ำ ณ ภัตตาคาร (มื้อที่ 3)

ที่พัก Beijing Jinglin Hotel หรือเทียบเท่าระดับ 4 ดาว (มาตรฐานจีน)

**วันที่สาม** กำแพงเมืองจีนด้านจวิยงกวน – ร้านหยก – วัดพระเขี้ยวแก้ว – ร้านผีเขี้ยว – ผ่านชมสนามกีฬารังนก

เช้า รับประทานอาหารเช้า ณ ห้องอาหารของโรงแรม (มื้อที่ 4)

นำท่านเดินทางสู่ **กำแพงเมืองจีนด้านจวิยงกวน** เป็นกำแพงที่มีป้อมคั่นเป็นช่วง ๆ ของจีนสมัยโบราณ สร้างในสมัยพระเจ้าจินซีฮ่องเต้เป็นครั้งแรก กำแพงส่วนใหญ่ที่ปรากฏในปัจจุบันสร้างขึ้นในสมัยราชวงศ์หมิง ทั้งนี้เพื่อป้องกันการรุกรานจากพวกมองโกล และพวกเติร์ก หลังจากนั้นยังมีการสร้างกำแพงต่ออีกหลายครั้งด้วยกันแต่ภายหลังก็มีเผ่าเร่ร่อนจากมองโกลเลียและแมนจูเรียสามารถบุกฝ่ากำแพงเมืองจีนได้สำเร็จ มีความยาวทั้งหมดถึง 6,350 กิโลเมตร และนับเป็นหนึ่งในเจ็ดสิ่งมหัศจรรย์ของโลกยุคกลางด้วย เชื่อกันว่า หากมองเมืองจีนจากอวกาศจะสามารถเห็นกำแพงเมืองจีนได้





จากนั้นนำท่านแวะชม **เครื่องประดับหยก** ที่มีคุณภาพและมีชื่อเสียงของประเทศจีน ให้ท่านได้เลือกซื้อ กำไลหยก แหวนหยก หรือผืนเชิยะสัตว์มงคลที่มีชื่อเสียง

**กลางวัน** รับประทานอาหารกลางวัน ณ ภัตตาคาร (**มื้อที่ 5**)

**วัดพระเขี้ยวแก้ว** หรือชื่อวัดหลิงกง เป็นวัดพุทธเก่าแก่ที่มีประวัติศาสตร์ยาวนานกว่า 1,200 ปี เริ่มก่อสร้างขึ้นในรัชสมัยต้าลี่แห่งราชวงศ์ถัง (ค.ศ. 766-779) ชื่อแรกของวัดคือวัดหลงฉวน เคยได้รับการขยายในสมัยราชวงศ์เหลียว ในสมัยราชวงศ์จินเปลี่ยนชื่อเป็นวัดเจวียซาน ต่อมาในสมัยครองราชย์ปีที่ 15 ของจักรพรรดิเฉิงฮว่าแห่งราชวงศ์หมิงได้รับการบูรณะ หลังจากนั้นจึงได้เปลี่ยนชื่อเป็นวัดหลิงกง ซึ่งเป็นชื่อที่ใช้สืบต่อมาจนถึงปัจจุบัน วัดหลิงกงเป็นสถานที่สักการบูชาพระศรีศากยมุนีพุทธเจ้าที่มีชื่อเสียงทั่วโลก เป็นหนึ่งในสถานที่ชื่อดังที่ชาวพุทธทั้งจีนและต่างชาตินิยมไปสักการบูชา หนึ่งในสองของพระเขี้ยวแก้วที่เหลืออยู่ในโลกถูกประดิษฐานไว้ที่วัดนี้ ได้ชื่อว่าเป็นสมบัติอันล้ำค่ายิ่ง ในปี 1983 สภา



รัฐกิจจีนกำหนดให้วัดแห่งนี้เป็นวัดสำคัญทางพระพุทธศาสนาแห่งภูมิภาคชาวยัน ปัจจุบันสมาคม  
พุทธศาสนาจีนมอบหมายให้พระสงฆ์คอยบริหารจัดการวัด

นำท่านชม **ร้านปี้เซียะ** เป็นเครื่องรางนำโชคตามความเชื่อ มีชื่อเสียงโด่งดังและมีผู้คนศรัทธาอย่าง  
แพร่หลาย เป็นสัตว์เทพสวรรค์บันดาลโชคและถือเป็นสัตว์มงคลที่ผู้คนนิยมหามาบูชามากที่สุด  
เพราะเชื่อกันว่ามีดีครบถ้วนตามหลักเบญจธาตุและตามหลักฮวงจุ้ยเงินคือ ทอง น้ำ ไม้ ดิน ไฟ  
ลักษณะของปี้เซียะ มาจากการนำเอาลักษณะของสัตว์มงคล 5 ชนิด มารวมกันครบทั้ง 5 ธาตุ คือ มี  
ลักษณะสี่เท้าอันทรงพลังของสิงโต (ทอง) มีเขาและลำตัวอ่อนช้อยเหมือนกวาง (น้ำ) มีปีกแข็งแรง  
ของพญานาค (ไฟ) มีสีรุษะของมังกร (ไม้) มีหางแมวศักดิ์สิทธิ์อีกัวโขคลาเงินทอง (ดิน) และที่  
สำคัญคือไม่มีรูทวาร ซึ่งมีความหมายว่า ‘กินแล้วไม่ถ่ายออก เท่ากับมีแต่รับ’

จากนั้นนำท่านผ่านชม **สนามกีฬาโอลิมปิกปักกิ่ง** สนามกีฬาโอลิมปิกปักกิ่งออกแบบโดยสถาปนิก  
ชาวสวิสเซอร์แลนด์ Herzog & de Meuron เดินตามรอยสนามกีฬาชื่อดังของโลก “โคลอสเซียม”  
พยายามให้อื้ออานวยต่อสิ่งแวดล้อม ในสนามจุได้ 91,000 ที่นั่ง ใช้จัดพิธีเปิด-ปิดการแข่งขัน  
โอลิมปิก2008 มีลักษณะภายนอกคล้ายกับ “รังนก” ที่มีโครงตาข่ายเหล็กเหมือนกิ่งไม้ เพดานและ  
ผนังอาคารที่ทำด้วยวัสดุโปร่งใส อัฒจันทร์มีลักษณะรูปทรงสามเหลี่ยม ดูคล้ายกับพระราชวัง  
ต้องห้ามของจีน ซึ่งให้กลิ่นอายงดงามแบบตะวันออก



ค่ำ **รับประทานอาหารค่ำ ณ ภัตตาคาร (มื้อที่ 6)**

ที่พัก **Beijing Jinglin Hotel หรือเทียบเท่าระดับ 4 ดาว (มาตรฐานจีน)**



### วันที่สี่ นั้งรถไฟความเร็วสูงสู่เมืองเซียงไฮ้ (G3 08.00-12.32) – ดึกสตาร์บัค - หาดไ่ว่ ทาน - ถนนนานกิง

เช้า รับประทานอาหารเช้า ณ ห้องอาหารของโรงแรม (เมื่อที่ 7)

จากนั้นนำท่านเดินทางสู่ **เมืองเซียงไฮ้ โดยรถไฟความเร็วสูง** (ใช้เวลาเดินทางประมาณ 5 ชั่วโมง) เป็นมหานครที่ใหญ่ที่สุดของประเทศจีนที่ได้รับการพัฒนาจนถูกขนานนามว่า “ปารีส ตะวันออก” เป็นศูนย์กลางการคมนาคมและเศรษฐกิจทางภาค ตะวันออกเฉียงใต้ มีพื้นที่ 6,200 ตร.กม. มีประชากร ประมาณ 14 ล้านคน เป็นเมืองท่าพาณิชย์ขนาดใหญ่แห่ง ทะเลจีนใต้ นำท่านผ่านพิธีการตรวจคนเข้าเมือง(เวลา ท้องถิ่นเร็วกว่าประเทศไทย 1 ชั่วโมง) หลังจากท่านได้ผ่าน พิธีการตรวจคนเข้าเมืองและศุลกากรเรียบร้อยแล้ว



(หมายเหตุ กระเป๋าเดินทางและสัมภาระลูกค้าต้องลากเอง ควรเป็นกระเป๋าล้อลาก...เพื่อความ สะดวกรวดเร็ว

กลางวัน รับประทานอาหารกลางวัน ณ ภัตตาคาร (เมื่อที่ 8)

จากนั้นนำท่านเดินทางสู่ **ร้าน Starbucks Reserve Roastery** เคยเป็นร้านสตาร์บัคส์สาขาที่ใหญ่ ที่สุดในโลกใหญ่กว่าสาขาปกติถึง 300 เท่า และใส่ใจทุกรายละเอียดที่คอกาแฟไม่ควรพลาด เด็ดขาดภายในกว้างขวาง ยิ่งใหญ่อลังการมาก มีถึงคั่วกาแฟสูงเท่าตึกสองชั้นมีบาร์กาแฟยาวมาก ที่นี่มีเมนูเครื่องดื่มหลากหลายและมีเมนูเฉพาะที่มีแค่ที่สาขานี้สาขาเดียวเท่านั้นอีกด้วย

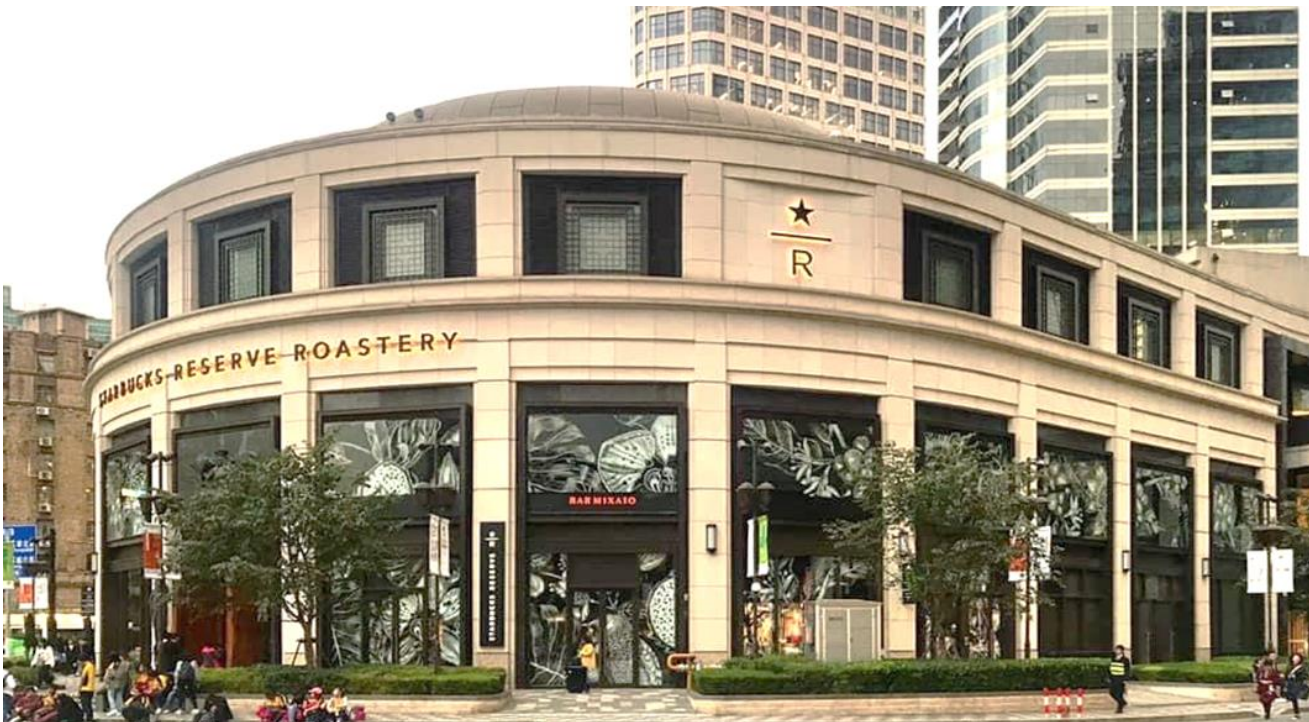

จากนั้นสู่บริเวณ **หาดไหว่ทาน** ตั้งอยู่บนฝั่งตะวันตกของแม่น้ำหวงผู้มีความยาวจากเหนือจรดใต้ถึง 4 กิโลเมตร ถือเป็นสัญลักษณ์ที่โดดเด่นของนครเซี่ยงไฮ้ อีกทั้งยังเป็นศูนย์กลางทางด้านการเงิน การธนาคารที่สำคัญแห่งหนึ่งของเซี่ยงไฮ้ตลอดแนวยาวของหาดไหว่ทานเป็นแหล่งรวมศิลปะ สถาปัตยกรรมที่หลากหลาย เช่น สถาปัตยกรรมแบบโรมันโกธิคबारอครวมทั้งการผสมผสานระหว่างสถาปัตยกรรมตะวันออก-ตะวันตกเป็นที่ตั้งของหน่วยงานภาครัฐเช่น กรมศุลกากร โรงแรม และสำนักงานใหญ่ของธนาคารต่างชาติ เป็นต้น



จากนั้นท่านเดินทางสู่ **ถนนนานกิง** ถนนนี้มีความยาวประมาณ 5 กิโลเมตร มีห้างสรรพสินค้ามากมายอยู่บนถนนแห่งนี้เป็นย่านที่คึกคักและทันสมัยที่สุดในเซี่ยงไฮ้

**ค่ำ**                      **รับประทานอาหารค่ำ ณ ภัตตาคาร (มื้อที่ 9)**

**ที่พัก**                    **Venus international Hotle หรือเทียบเท่าระดับ 4 ดาว (มาตรฐานจีน)**

**วันที่ห้า**                **ตลาดร้อยปี - ร้านบัวหิมะ - เมืองโบราณอูเจิน - หังโจว**

**เช้า**                      **รับประทานอาหารเช้า ณ ห้องอาหารของโรงแรม (มื้อที่ 10)**

นำท่านเดินชม **ตลาดร้อยปีเฉิงหวังเมียว** เป็นตลาดเก่าของผู้ตง เมืองเซี่ยงไฮ้อาคารบ้านเรือนบริเวณนี้เป็นสถาปัตยกรรมโบราณสมัยราชวงศ์หมิงและชิง แต่ทำเป็นร้านขายของมีทั้งของพื้นเมืองโบราณ ของที่ระลึก และสินค้าสมัยใหม่อย่างรองเท้ากีฬา กระเป๋า อีกทั้งยังมีร้านขายขนม และอาหารพื้นเมืองอีกมากมาย นับว่าเป็นตลาดที่มีความคลาสสิคสวยงามลงตัวในแบบจีน





จากนั้นนำท่านเยี่ยมชม **ร้านบัวหิมะ** หรือที่รู้จักกันดีในชื่อ “ครีมเป่าชู่ถั่ง” สรรพคุณเป็นเลิศในด้านรักษาแผลไฟไหม้ผุพองและแมลงกัดต่อยเป็นยาสามัญประจำบ้าน

**เมืองโบราณอู่เจิ้น** เส้นทางแห่งเมืองโบราณ งดงามราวหลุดเข้าไปในหนังจีน ทางตอนเหนือของมณฑลเจ้อเจียง ประเทศจีน มีประชากรราว 60,000 คน ในจำนวนนี้กว่า 12,000 คน อาศัยอยู่ที่นี่มายาวนานตั้งแต่สมัยบรรพบุรุษ บ้านเรือนและสิ่งก่อสร้างที่นี้ยังคงอนุรักษ์สถาปัตยกรรมเก่าแก่ไว้อย่างดีมาก และยังมีการสัญจรทางน้ำผ่านคลองแทนถนน ทำให้ผู้มาเยือนสัมผัสถึงกลิ่นอายความเป็นจีนโบราณ โดยภายในเมืองโบราณแห่งนี้ ยังแบ่งเป็นย่าน 6 ย่านด้วยกัน ได้แก่ ย่านโรงงานโบราณ ย่านที่อยู่อาศัย ย่านวัฒนธรรม ย่านอาหารและเครื่องดื่ม ย่านวิถีชีวิตริมน้ำ และย่านร้านค้าของที่ระลึกต่าง ๆ



กลางวัน **รับประทานอาหารกลางวัน ณ ภัตตาคาร (มื้อที่ 11)**

จากนั้นนำท่านเดินทางสู่ **เมืองหางโจว** ปัจจุบันหางโจว ถือเป็นเมืองที่อยู่ในเขตภาคตะวันออกที่  
ได้รับการพัฒนาอย่างสูงสุด ดังนั้นหางโจวจึงเป็นที่รู้จักกันเป็นอย่างดีว่าเป็นเมืองที่มีความสำคัญ  
ทางเศรษฐกิจ มีวัฒนธรรมที่ยาวนาน และเป็นเมืองที่มีทัศนียภาพที่สวยงามเมืองหนึ่งของ  
ประเทศจีน รวมทั้งมั่งคั่งไปด้วยเกสซุอุตสาหกรรมและสถาบันศิลปะมากมาย

ค่ำ **รับประทานอาหารค่ำ ณ ภัตตาคาร (มื้อที่ 12)**

ที่พัก **MANJU HOTEL หรือเทียบเท่าระดับ 4 ดาว (มาตรฐานจีน)**

วันที่หก **ล่องทะเลสาบซีหู – สวนไบชาหลงจิง – ถนนโบราณเหอฟางเจีย – OUTLET -  
สุวรรณภูมิ**

เช้า **รับประทานอาหารเช้า ณ ห้องอาหารของโรงแรม (มื้อที่ 13)**

นำท่าน **ล่องทะเลสาบซีหู** เป็นทะเลสาบน้ำจืดขนาดใหญ่เส้นผ่าศูนย์กลางประมาณ 15 กิโลเมตร  
ได้รับการขึ้นทะเบียนเป็นมรดกโลกทางวัฒนธรรมจากองค์การยูเนสโกเมื่อปี ค.ศ. 2011 หากใครมี  
โอกาสไปเยี่ยมชมเมืองหางโจว ก็ไม่ยากให้พลาดชมทัศนียภาพความสวยงามของทะเลสาบซีหู  
และสิ่งก่อสร้างทางวัฒนธรรมที่สวยงามและเป็นที่รู้จักกันดีอย่าง “เจดีย์เหลยเฟิง” กับตำนาน  
ความรักของนางพญางูขาวที่ถูกนำมาดัดแปลงสร้างเป็นภาพยนตร์และซีรีส์อันโด่งดัง





### กลางวัน รับประทานอาหารกลางวัน ณ ภัตตาคาร (มื้อที่ 14)

จากนั้นแวะชมแวะชิมชาที่ **สวนใบชาหลงจิ่ง** สินค้าที่มีคุณภาพและมีชื่อเสียงของเมืองจีน ชาเก่าแก่ที่มีประวัติความเป็นมากว่า 1,200 ปี ขึ้นชื่อเรื่องรสชาติ ความพิถีพิถัน และราคาที่ค่อนข้างสูง เนื่องจากเป็นชาหายาก เพาะปลูกได้ดีในบางพื้นที่เท่านั้น

นำท่านเที่ยวชม **ถนนโบราณเหอฝิงเจีย** เป็นถนนสายหนึ่งที่สะท้อนให้เห็นประวัติศาสตร์และวัฒนธรรมอันเก่าแก่ของหังโจวได้อย่างดี ถนนสายนี้มีความยาว 460 เมตร กว้าง 12 เมตร ถนนเหอฝิงในปัจจุบัน ยังคงไว้ซึ่งสภาพดั้งเดิมของสิ่งปลูกสร้างโบราณส่วนหนึ่งแล้ว บ้านเรือนทั้งสองข้างทางที่สร้างขึ้นใหม่ ล้วนสร้างจากไม้และมุงหลังคาสีคราม มีลักษณะเรียบง่ายแบบโบราณ สองข้างถนนสายนี้ส่วนใหญ่เป็นร้านค้าทั่วไป

นำท่านช้อปปิ้ง **Outlet** เป็นสินค้าแบรนด์ดังอิตาลีแห่งแรกในประเทศจีน เพื่อสร้างประสบการณ์การช้อปปิ้งชั้นเลิศให้กับนักช้อปปิ้งชาวจีน ภายในมีสินค้าแบรนด์ดังจากอิตาลีมากกว่า 200 แบรนด์ รวมถึงสินค้าแฟชั่นแบรนด์ระดับโลกและจากจีนที่มีคุณภาพสูงอีกด้วย

### ค่ำ รับประทานอาหารค่ำ ณ ภัตตาคาร (มื้อที่ 15)

สมควรแก่เวลา นำท่านเดินทางสู่ท่าอากาศยานหังโจว

22.25 น. เดินทางกลับสู่ **สนามบินสุวรรณภูมิ** ประเทศไทย **โดยสารการบิน Air China เที่ยวบินที่ CA715**

01.25+1 น. เดินทางกลับถึงสนามบินนานาชาติสุวรรณภูมิ โดยสวัสดิภาพ

โปรแกรมการเดินทางเปลี่ยนแปลงตามความเหมาะสม หรือเปลี่ยนแปลงรายการท่องเที่ยว บางรายการหรือทดแทนรายการท่องเที่ยวบางรายการและจะต้องมีจำนวนผู้โดยสารจำนวน 10 ท่านขึ้นไปจึงออกเดินทาง



# บริษัท ทริปเปิล พี ทัวร์

ใบอนุญาต เลขที่ 11/12147

Line ID ae\_tripleptour Tel. 0944198343 Email. peerada@tripleptour

## อัตราค่าบริการและเงื่อนไขรายการท่องเที่ยว

กำหนดวันเดินทาง	ผู้ใหญ่พัก 2-3 ท่าน ท่านละ	พักเดี่ยว เพิ่มท่านละ
11-16 เม.ย.67	36,900.-	6,500.-

**ราคาทัวร์ข้างต้นยังไม่รวมค่าทิปมัคคุเทศน์ท้องถิ่นและคนขับรถ 2,000 บาท/ท่าน/ทริป**  
**หัวหน้าทัวร์ที่ดูแลคณะจากเมืองไทยตามแต่ท่านจะเห็นสมควร**  
โปรแกรมอาจจะมีการปรับเปลี่ยนตามความเหมาะสมของสภาพอากาศและฤดูกาล  
**\*ราคาเด็กอายุเด็กอายุ 2-20 ปี ชำระค่าทัวร์เพิ่ม 3,500บาท\***

## อัตราค่าบริการรวม

- ค่าตัวโดยสารเครื่องบินไป-กลับ ชั้นประหยัดพร้อมค่าภาษีสนามบินทุกแห่งตามรายการทัวร์ข้างต้น
- ค่าที่พักห้องละ 2-3 ท่าน ตามโรงแรมที่ระบุไว้ในรายการหรือระดับเทียบเท่า (มาตรฐานโรงแรมจีน)
  - กรณีห้อง TWIN BED (เตียงเดี่ยว 2 เตียง) ซึ่งโรงแรมไม่มีหรือเต็ม ทางบริษัทขอปรับเป็นห้อง DOUBLE BED แทนโดยมีต้องแจ้งให้ทราบล่วงหน้า
  - หากต้องการห้องพักแบบ DOUBLE BED ซึ่งโรงแรมไม่มีหรือเต็ม ทางบริษัทขอปรับเป็นห้อง TWIN BED แทนโดยมีต้องแจ้งให้ทราบล่วงหน้า เช่นกัน
  - กรณีพักแบบ TRIPLE ROOM 3 ท่าน 1 ห้อง ท่านที่ 3 อาจเป็นเสริมเตียง หรือ SOFA BED หรือ เสริมฟูกที่นอน ทั้งนี้ขึ้นอยู่กับรูปแบบการจัดห้องพักของโรงแรมนั้นๆ
- ค่าอาหาร ค่าเข้าชม และ ค่ายานพาหนะทุกชนิด ตามที่ระบุไว้ในรายการทัวร์ข้างต้น
- เจ้าหน้าที่บริษัท ฯ คอยอำนวยความสะดวกทุกท่านตลอดการเดินทาง
- ค่าน้ำหนักสัมภาระรวมในตัวเครื่องบิน 23 กิโลกรัม/ท่านละ 1 ใบ ค่าประกันวินาศภัยเครื่องบินตามเงื่อนไขของแต่ละสายการบิน
- ฟรีเอกสารเข้าประเทศสำหรับหนังสือเดินทางไทย และต้องเดินทางไป-กลับพร้อมคณะเท่านั้น **(ในกรณี ที่สถานทูตจีนประกาศยกเลิกการใช้เอกสารเข้าประเทศแบบกรุป และต้องยื่นเอกสารเข้าประเทศแบบเดี่ยวในการเดินทางเข้าประเทศจีนต้องชำระเพิ่มค่าเอกสารเข้าประเทศแบบเดี่ยว ท่านละ 2,000 บาท)**
- อัตราดังกล่าวขอสงวนเฉพาะผู้ที่ถือหนังสือเดินทางไทยเท่านั้น\*\* กรณีถือหนังสือเดินทางต่างชาติกรุณาเช็คราคาอีกครั้ง
- ภาษีมูลค่าเพิ่ม 7% (เฉพาะค่าบริการ)
- ค่าประกันอุบัติเหตุคุ้มครองในระหว่างการเดินทาง คุ้มครองในวงเงินท่านละ 1,000,000 บาท ตามเงื่อนไขของกรมธรรม์

GO1PEK-CA980 ปักกิ่ง เชียงไฮ้ หังโจว (นั่งรถไฟความเร็วสูง) 6วัน 4 คืน โดยสายการบิน Air China (CA)





# บริษัท ทริปเปิล พี ทัวร์

ใบอนุญาต เลขที่ 11/12147

Line ID ae\_tripleptour Tel. 0944198343 Email. peerada@tripleptour

\*เงื่อนไขประกันการเดินทาง\* ค่าประกันอุบัติเหตุและค่ารักษาพยาบาล คุ่มครองเฉพาะกรณีที่ได้รับอุบัติเหตุระหว่างการเดินทาง ไม่คุ้มครองถึงการสูญเสียทรัพย์สินส่วนตัวและไม่คุ้มครองโรคประจำตัวของผู้เดินทาง

\*\* ลูกค้ำท่านใดสนใจซื้อประกันการเดินทางครอบคลุมเรื่องสุขภาพสามารถสอบถามข้อมูลเพิ่มเติมกับทางเจ้าหน้าที่ \*\*

## อัตราค่าบริการไม่รวม

1. ค่าทำหนังสือเดินทางไทย และเอกสารต่างด้าว
2. ค่าเอกสารเข้าประเทศเดินทางเข้าประเทศจีนสำหรับผู้ถือพาสปอร์ตต่างประเทศ
3. ค่าน้ำหนักกระเป๋าเดินทางในกรณีที่เกิดเกินกว่าสายการบินกำหนดไว้ 23 กิโลกรัม ท่านละ 1 ใบ
4. ค่าใช้จ่ายส่วนตัวนอกเหนือจากรายการ เช่น ค่าเครื่องดื่ม, ค่าอาหารที่สั่งเพิ่มเอง, ค่าซักรีด ฯลฯ  
\*สำหรับท่านที่รับประทานอาหารพิเศษ อาหารเจ หรือไม่ทานเนื้อสัตว์ ไม่ทานหมู ไม่ทานไก่ และมีความจำเป็นให้ทางบริษัทจัดเตรียมอาหารไว้ให้ท่านเป็นพิเศษนอกเหนือจากที่กรุ๊ปจัดไว้ในรายการ ขอสงวนสิทธิ์ในการเรียกเก็บค่าใช้จ่ายเพิ่มเติมตามจริงหน้างาน
5. ค่าภาษีน้ำมัน ที่สายการบินเรียกเก็บเพิ่มภายหลังจากทางบริษัทฯ ได้ออกตั๋วเครื่องบิน
6. ค่าทิปมัคคุเทศก์ท้องถิ่นและคนขับรถ รวม 2,000 บาท/ท่าน/ทริป (เด็กชำระทิปเท่ากับผู้ใหญ่) ชำระที่สนามบิน

## เงื่อนไขการให้บริการ

1. การเดินทางในแต่ละครั้งจะต้องมีผู้โดยสารจำนวน 10 ท่านขึ้นไป ถ้าผู้โดยสารไม่ครบจำนวนดังกล่าว ทางบริษัทฯ ขอสงวนสิทธิ์ในการเปลี่ยนแปลงราคาหรือยกเลิกการเดินทาง
2. ในกรณีที่ลูกค้าต้องออกตั๋วโดยสารภายในประเทศ กรุณาติดต่อเจ้าหน้าที่ของบริษัทฯ เพื่อเช็คว่ารูปร่างมีการคอนเฟิร์มเดินทางก่อนทุกครั้ง เนื่องจากสายการบินอาจมีการปรับเปลี่ยนไฟล์ทบิน หรือเวลาบิน โดยไม่ได้แจ้งให้ทราบล่วงหน้า ทางบริษัทฯ จะไม่รับผิดชอบใด ๆ ในกรณี ถ้าท่านออกตั๋วภายในโดยไม่แจ้งให้ทราบและหากไฟล์ทบินมีการปรับเปลี่ยนเวลาบินเพราะถือว่าท่านยอมรับในเงื่อนไขดังกล่าว
3. การชำระค่าบริการ  
**3.1 กรุณาชำระมัดจำ ท่านละ 15,000 บาท**  
3.2 กรุณาชำระค่าทัวร์เต็มจำนวน ในกรณีที่ค่าทัวร์ราคาต่ำกว่า 10,000 บาท  
3.3 กรุณาชำระค่าทัวร์ส่วนที่เหลือ 30 วันก่อนออกเดินทาง \*\*45 วันก่อนเดินทางสำหรับช่วงสงกรานต์และปีใหม่\*\*  
3.4 กรณีวันเดินทางน้อยกว่า 21 วัน หรือราคาทัวร์โปรโมชัน ต้องชำระค่าทัวร์เต็มจำนวนเท่านั้น
4. กรณีผู้เดินทางที่ต้องการความช่วยเหลือเป็นพิเศษ เช่น การขอใช้วีลแชร์ที่สนามบิน กรุณาแจ้งบริษัทฯ อย่างน้อย 7 วันก่อนการเดินทาง หรือเริ่มตั้งแต่ท่านจองทัวร์ มิฉะนั้นทางบริษัทฯ ไม่สามารถจัดการได้ล่วงหน้า ทางบริษัทฯ ขอสงวนสิทธิ์ในการเรียกเก็บค่าใช้จ่ายตามจริงที่เกิดขึ้นกับผู้เดินทาง (ถ้ามี)
5. กรณีใช้หนังสือเดินทางราชการ (เล่มน้ำเงิน) เดินทางเพื่อการท่องเที่ยวเกี่ยวกับคณะทัวร์ หากท่านถูกปฏิเสธในการเข้า - ออกประเทศใด ๆ ก็ตาม ทางบริษัทฯ ขอสงวนสิทธิ์ไม่คืนค่าทัวร์และรับผิดชอบใด ๆ ทั้งสิ้น

## เงื่อนไขการยกเลิก

GO1PEK-CA980 ปักกิ่ง เชียงไฮ้ หังโจว (นั่งรถไฟความเร็วสูง) 6วัน 4 คืน โดยสายการบิน Air China (CA)



# บริษัท ทริปเปิล พี ทัวร์

ใบอนุญาต เลขที่ 11/12147

Line ID ae\_tripleptour Tel. 0944198343 Email. peerada@tripleptour

**\*\*กรณีการขอยกเลิกการเดินทาง หรือเลื่อนการเดินทาง นักท่องเที่ยวหรือตัวแทนจำหน่าย(ผู้มีชื่อในเอกสารการจอง) จะต้องแฟกซ์ อีเมลล์ หรือ มาเซ็นเอกสารการยกเลิกที่บริษัท อย่างเป็นทางการหนึ่ง เพื่อเป็นการแจ้งยกเลิกกับทางบริษัทอย่างเป็นทางการเป็นลายลักษณ์อักษร (ทางบริษัทไม่ขอรับยกเลิกการจอง ผ่านทางโทรศัพท์ไม่ว่ากรณีใดๆ) \*\*กรณีนักท่องเที่ยวหรือตัวแทนจำหน่าย ต้องการขอรับเงินค่าบริการคืน นักท่องเที่ยวหรือตัวแทนจำหน่าย (ผู้มีชื่อในเอกสารการจอง) จะต้องแฟกซ์ อีเมลล์ หรือ มาเซ็นเอกสารการขอรับเงินคืนที่บริษัท อย่างเป็นทางการหนึ่ง เพื่อทำเรื่องขอรับเงินค่าบริการคืน โดยแนบหนังสือมอบอำนาจพร้อมหลักฐานประกอบการมอบอำนาจ หลักฐานการชำระค่าบริการต่างๆ และหน้าสมุดบัญชีธนาคารที่ต้องการให้นำเงินเข้าให้ครบถ้วน โดยมีเงื่อนไขการคืนเงินค่าบริการ ตาม “ประกาศคณะกรรมการธุรกิจนำเที่ยวและมัคคุเทศก์ เรื่อง หลักเกณฑ์เกี่ยวกับการกำหนดอัตราการจ่ายเงินค่าบริการคืนให้แก่นักท่องเที่ยว พ.ศ. 2563” ดังนี้**

1. ยกเลิก ไม่น้อยกว่า 30 วันก่อนการเดินทาง (ไม่นับวันเดินทาง) คืนเงินค่าทัวร์เต็มจำนวน ยกเว้น ค่าใช้จ่ายที่เกิดขึ้นจริงเพื่อการเตรียมการนำเที่ยว ทั้งหมด เช่น ค่ามัดจำตัวเครื่อง ค่าบริการแลนด์ ต่างประเทศ เป็นต้น”
2. ยกเลิก ไม่น้อยกว่า 15-29 วันก่อนเดินทาง (ไม่นับวันเดินทาง) คืนเงินร้อยละ 50 ของค่าทัวร์ทั้งหมด ยกเว้น ค่าใช้จ่ายที่เกิดขึ้นจริงเพื่อการเตรียมการนำเที่ยว ทั้งหมด เช่น ค่ามัดจำตัวเครื่อง ค่าบริการแลนด์ ต่างประเทศ เป็นต้น”

3. ยกเลิก น้อยกว่า 15 วันก่อนการเดินทาง ทางบริษัทฯ ขอสงวนสิทธิ์ ไม่คืนเงินค่าทัวร์ทั้งหมด

**\*\* การจ่ายเงินคืนแก่นักท่องเที่ยวตามข้อกำหนดด้านบน ซึ่งมีการหักเงินในบางส่วนนั้น เนื่องจากทางบริษัทฯ ค่าใช้จ่ายที่ได้จ่ายจริงเพื่อการเตรียมการนำเที่ยวไปแล้ว เช่น การมัดจำที่นั่งบัตรโดยสารเครื่องบิน การจองที่พัก และ ค่าใช้จ่ายที่จำเป็นอื่นๆ เป็นต้น \*\***

4. การยกเลิกเดินทางกับกรุ๊ปที่ออกเดินทางช่วงเทศกาลวันหยุด เช่น ปีใหม่, สงกรานต์ เป็นต้น บางสายการบิน มีการการันตีมัดจำที่นั่งกับสายการบินและค่ามัดจำที่พัก รวมถึงเที่ยวบินพิเศษ เช่น CHARTER FLIGHT จะไม่มีการคืนเงินมัดจำ หรือ ค่าทัวร์ทั้งหมดที่ชำระแล้ว ไม่ว่าจะยกเลิกด้วยกรณีใดๆ

**\*\*\*ในกรณี มีเหตุให้ต้องยกเลิกการเดินทางที่บริษัทฯ ได้โฆษณาไว้ ซึ่งมีใช้ความผิดของบริษัทเอง ทางบริษัทฯ ยินดีคืนเงินค่าบริการตามที่ลูกค้าได้ชำระมาแล้ว เต็มจำนวน โดยต้องมีระยะเวลาไม่น้อยกว่า 30 วัน ก่อนการเดินทาง โปรดอ่านข้อความให้ถี่ถ้วนก่อนการจองทัวร์ทุกครั้ง เพื่อประโยชน์แก่ตัวท่านเอง \*\*\***

5. กรณีที่กองตรวจคนเข้าเมืองทั้งกรุงเทพฯ และในต่างประเทศ ปฏิเสธมิให้เดินทางออก หรือ เข้าประเทศที่ระบุไว้ในรายการเดินทาง บริษัทฯ ขอสงวนสิทธิ์ที่จะไม่คืนค่าทัวร์ไม่ว่ากรณีใดๆ ทั้งสิ้น

**\*\* สำคัญ !! บริษัททำธุรกิจเพื่อการท่องเที่ยวเท่านั้น ไม่สนับสนุนให้ลูกค้าเดินทางเข้าประเทศญี่ปุ่นโดยผิดกฎหมายและในขั้นตอนการผ่านการตรวจคนเข้าเมือง ทั้งไทยและญี่ปุ่น ขึ้นอยู่กับการพิจารณาของเจ้าหน้าที่เท่านั้น ลูกค้าทุกท่านต้องผ่านการตรวจคนเข้าเมืองด้วยตัวของท่านเอง ทางมัคคุเทศก์ไม่สามารถให้ความช่วยเหลือใดๆได้ทั้งสิ้น \*\***

6. เมื่อท่านออกเดินทางไปกับคณะแล้ว ถ้าท่านงดการใช้บริการรายการใดรายการหนึ่ง หรือไม่เดินทางพร้อมคณะถือว่าท่านสละสิทธิ์ ไม่อาจเรียกร้องค่าบริการและเงินมัดจำคืน ไม่ว่ากรณีใดๆ ทั้งสิ้น

**โปรดตรวจสอบ PASSPORT : กรุณานำพาสปอร์ตติดตัวมาในวันเดินทาง พาสปอร์ตต้องมีอายุไม่ต่ำกว่า 6 เดือน หรือ 180 วัน ขึ้นไปก่อนการเดินทาง และต้องมีหน้ากระดาษอย่างต่ำ 6 หน้า**

**หมายเหตุ :** สำหรับผู้เดินทางที่อายุไม่ถึง 18 ปี และไม่ได้เดินทางกับบิดา มารดา ต้องมีจดหมายยินยอมให้บุตรเดินทาง ไปต่างประเทศจากบิดาหรือมารดาแนบมาด้วย

เงื่อนไขอื่น ๆ

GO1PEK-CA980 ปักกิ่ง เชียงไฮ้ หังโจว (นั่งรถไฟความเร็วสูง) 6วัน 4 คืน โดยสายการบิน Air China (CA)





# บริษัท ทริปเปิล พี ทัวร์

## ใบอนุญาต เลขที่ 11/12147

Line ID ae\_tripleptour Tel. 0944198343 Email. peerada@tripleptour

\*\*\* ตามนโยบายของจีนร่วมกับการท่องเที่ยวเมืองจีน เพื่อโปรโมทสินค้าพื้นเมือง ในนามของร้านขายสินค้าพื้นเมือง คือ ร้านบัวหิมะ,ร้านหยก, ร้านไข่มุก,ร้านผีเสื้อฯ ซึ่งจำเป็นต้องระบุไว้ในโปรแกรมทัวร์ เพราะมีผลกับราคาทัวร์ ทางบริษัทฯ จึงอยากเรียนชี้แจงลูกค้าทุกท่านว่า ร้านขายสินค้าพื้นเมืองทุกร้านจำเป็นต้องรบกวนทุกท่านแวะชมซื้อหรือไม่ซื้อขึ้นอยู่กับความพอใจของลูกค้าเป็นหลัก ไม่มีการบังคับใด ๆ ทั้งสิ้น ถ้าหากลูกค้าไม่มีความประสงค์จะเข้าร้านขายสินค้า หรือหากท่านต้องการแยกตัวออกจากคณะ ทางบริษัทฯ ขอสงวนสิทธิ์ในการเรียกเก็บค่าใช้จ่ายที่เกิดขึ้นจากท่านเป็นจำนวนเงิน 2,000 หยวน /ท่าน \*\*

### ขอวีซ่าออกนอกประเทศขอวีซ่ากลับเข้าประเทศ (มอบสิทธิขอวีซ่าแก่ผู้เยาว์)

## เอกสารสำหรับผู้ถือพาสปอร์ตไทย

- หนังสือเดินทางที่มีอายุการใช้งานไม่ต่ำกว่า 6 เดือน และมีสภาพสมบูรณ์ไม่ชำรุด
- หนังสือเดินทางต้องมีหน้าว่าง สำหรับประทับตราและตราเข้า-ออก อย่างน้อย 2 หน้าเต็ม
- รูปถ่ายหน้าตรง รูปสี 1.5 X 2 นิ้ว (ขนาด 48 X 33 มม) 2 ใบ **\*\*พื้นหลังขาวเท่านั้น\*\***  
และต้องไม่ใช่สติ๊กเกอร์ หรือรูปปริ้นจากคอมพิวเตอร์
  - ห้ามสวมเสื้อสีขาวเด็ดขาด เช่น เสื้อยืดสีขาว ชุดนักศึกษา หรือชุดข้าราชการ
  - ต้องมีอายุของรูปถ่ายไม่เกิน 6 เดือน
  - รูปต้องหน้าตรง ไม่ยิ้มเห็นฟัน มองเห็นทั้งใบหน้ารวมถึงใบหูทั้ง 2 ข้าง
  - กว้างส่วนศีรษะ: 15 มม. ถึง 22 มม., ความสูงส่วนศีรษะ: 28 มม. ถึง 33 มม
  - ไม่สวมเครื่องประดับ สร้อย ต่างหู แว่นตาแฟชั่น แว่นสายตา

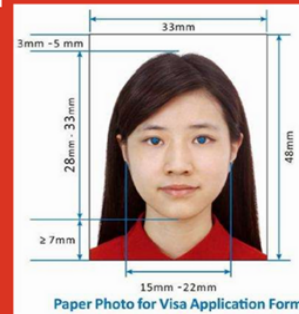

- รูปถ่ายสำหรับผู้ถือหนังสือเดินทางต่างดาว จะต้องทำเรื่องแจ้ง เข้า-ออก หรือ RE-ENTRY ด้วยตนเองเท่านั้นก่อนการส่งเอกสาร
- สำเนาทะเบียนบ้าน และสำเนาบัตรประชาชน ของผู้เดินทาง
- เอกสารที่ให้กรอกทำโปรแกรมทัวร์ กรุณากรอกให้ครบเพื่อประโยชน์ของตัวเอง
- กรณีเด็ก, นักเรียน, นักศึกษา
  - เด็กอายุต่ำกว่า 18 ปี เดินทางกับพ่อ และ แม่ เพิ่มเอกสาร
    - สำเนาสูติบัตร (เด็กอายุต่ำกว่า 5 ปี ต้องยื่นสูติบัตรตัวจริงด้วย) เขียนชื่อภาษาอังกฤษต่อท้ายชื่อ พ่อ, แม่, ลูก
    - สำเนาบัตรประชาชน (เด็ก)
    - สำเนาทะเบียนบ้าน (เด็ก)
    - ใบเปลี่ยนชื่อ นามสกุล (ถ้ามี)
  - เด็กอายุต่ำกว่า 18 ปี เดินทางกับพ่อ หรือ แม่ เพิ่มเอกสารจากเอกสารข้างต้น
    - สำเนาทะเบียนบ้านของ พ่อ และ แม่
    - หนังสือยินยอมให้บุตรเดินทางไป ต่างประเทศกับพ่อ หรือแม่ฝ่ายหนึ่ง ต้องเป็นหนังสือที่ออกโดย หน่วยงานราชการ เท่านั้น
  - เด็กอายุต่ำกว่า 18 ปี ไม่ได้เดินทางกับพ่อ และ แม่ เพิ่มเอกสารจากเอกสารข้างต้น
    - หนังสือยินยอมให้บุตรเดินทางไป ต่างประเทศ กับผู้อื่น ระบุความสัมพันธ์ ต้องเป็นหนังสือที่ออกโดย หน่วยงานราชการ เท่านั้น
- เอกสารทุกอย่างต้องจัดเตรียมพร้อมล่วงหน้าก่อนการยื่น ดังนั้นกรุณาเตรียมเอกสารพร้อมส่งให้บริษัททัวร์ อย่างน้อย 14 วันทำการ (ก่อนออกเดินทาง)
- โปรดทำความเข้าใจว่าสถานทูตจีนอยู่ในระหว่างจัดระเบียบการยื่นแบบใหม่ การเรียกขอเอกสารเพิ่มเติมหรือ เปลี่ยนระเบียบการยื่นเอกสาร เป็นเอกสารสิทธิ์ของสถานทูต และบางครั้งบริษัททัวร์ไม่ทราบล่วงหน้า
- ผู้ที่ประสงค์จะใช้หนังสือเดินทางราชการ หรือ ใช้บัตร APEC ในการเดินทางและยกเว้นการทำเอกสารเข้าประเทศ ท่านจะต้องรับผิดชอบในการใช้บัตรการอนุญาตให้เข้า-ออกเมืองด้วยตนเอง เนื่องจากบริษัททัวร์ฯ ไม่ทราบกฎกติกาการยกเว้นเอกสารเข้าประเทศในรายละเอียดดังกล่าว / ผู้ใช้บัตร APEC กรุณาดูแลบัตรของท่านเป็นอย่างดี หากท่านทำบัตรหายในระหว่างเดินทาง ท่านอาจต้องตกค้างอยู่ประเทศจีนอย่างน้อย 2 อาทิตย์
- กรณีหนังสือเดินทางชาวต่างชาติ
  - ทางบริษัทฯ สามารถขอเอกสารเข้าประเทศให้ได้ เฉพาะชาวต่างชาติที่ทำงานในประเทศไทย และมีใบอนุญาตการทำงานในประเทศไทยเท่านั้น
  - หากไม่ได้ทำงานในประเทศไทย ผู้เดินทางต้องไปดำเนินการขอวีซ่าเข้าประเทศจีนด้วยตนเอง
  - กรณีหนังสือเดินทางต่างดาว(เล่มเหลือง) ผู้เดินทางต้องไปดำเนินการขอเอกสารเข้าประเทศจีนด้วยตนเอง เนื่องจากผู้เดินทางจะต้องไปแสดงตนที่สถานทูตจีน





# บริษัท ทริปปิลา พี ทัวร์

## ใบอนุญาต เลขที่ 11/12147

Line ID ae\_tripleptour Tel. 0944198343 Email. peerada@tripleptour

### แบบฟอร์มสำหรับกรอกข้อมูล (โปรดกรอกข้อมูลเป็นภาษาอังกฤษ)

#### Personal information ข้อมูลส่วนตัวผู้เดินทาง

อีเมล.....  
เบอร์มือถือที่ติดต่อได้.....  
ชื่อ-นามสกุล.....  
เคยเปลี่ยนชื่อ หรือ นามสกุล หรือไม่.....  
ชื่อ-สกุลเดิม.....  
สถานะ  โสด  สมรส  หย่าร้าง  อื่นๆ โปรดระบุ.....  
ที่อยู่ตามทะเบียนบ้าน.....  
ที่อยู่ติดต่อได้.....  
ท่านอาศัยอยู่มานานเท่าไร.....  
กรรมสิทธิ์การเป็นเจ้าของบ้าน  เป็นเจ้าของ  เป็นผู้เช่าอาศัย  บ้านเช่า.....  
เลขบัตรประชาชน..... เบอร์ติดต่อ.....  
วัน/เดือน/ปี เกิด.....  
ถือสัญชาติ..... สัญชาติ.....

#### ประวัติการทำงาน \* กรณีเกษียณ โปรดระบุที่ทำงานก่อนเกษียณ

ชื่อบริษัท.....  
วันที่ท่านเริ่มทำงาน.....  
ที่อยู่บริษัท.....  
เบอร์โทรที่ทำงาน.....  
ตำแหน่งงานของท่าน.....  
บรรยายลักษณะงานของท่าน.....

#### รายรับ ต่อปี.....บาท

ท่านมีรายได้หรือเงินออมอื่นๆ นอกจากเงินเดือนอีกหรือไม่.....  
จะมีบุคคลอื่นช่วยออกค่าใช้จ่ายในการเดินทางหรือไม่.....

#### ประวัติการเรียน

ชื่อสถาบัน.....  
หลักสูตร.....  
วันที่เข้าเรียน (วว/ดด/ปป)..... วันที่จบหลักสูตร (วว/ดด/ปป).....

#### การวางแผนเดินทางไปจีน

วันที่วางแผนเข้า.....  
วันที่วางแผนออก.....

GO1PEK-CA980 ปักกิ่ง เชียงไฮ้ หังโจว (นั่งรถไฟความเร็วสูง) 6วัน 4 คืน โดยสายการบิน Air China (CA)



# บริษัท ทริปปิลา พี ทัวร์

## ใบอนุญาต เลขที่ 11/12147

Line ID ae\_tripleptour Tel. 0944198343 Email. peerada@tripleptour

### รายละเอียดมารดา

ชื่อ.....นามสกุล.....  
วันเดือนปีเกิด.....สัญชาติ.....  
ที่อยู่.....

### รายละเอียดบิดา

ชื่อ.....นามสกุล.....  
วันเดือนปีเกิด.....สัญชาติ.....  
ที่อยู่.....

### รายละเอียดคู่สมรส

ชื่อ.....นามสกุล.....  
วันเดือนปีเกิด.....สัญชาติ.....  
เบอร์โทร.....อีเมล.....  
ที่อยู่.....

### รายละเอียดบุตร

ชื่อ.....นามสกุล.....  
วันเดือนปีเกิด.....สัญชาติ.....  
เบอร์โทร.....อีเมล.....  
ที่อยู่.....

### บุคคลติดต่อกรณีฉุกเฉิน

ชื่อ.....นามสกุล.....  
วันเดือนปีเกิด.....สัญชาติ.....  
เบอร์โทร.....อีเมล.....  
ที่อยู่.....

### รายละเอียดคนเชิญ

ชื่อ.....นามสกุล.....  
วันเดือนปีเกิด.....สัญชาติ.....  
เบอร์โทร.....อีเมล.....  
ที่อยู่.....





# บริษัท ทริปปิลา พี ทัวร์

## ใบอนุญาต เลขที่ 11/12147

Line ID ae\_tripleptour Tel. 0944198343 Email. peerada@tripleptour

### ครอบครัวในจีนใหม่

ท่านมีใครในครอบครัว ญาติ พี่น้อง อาศัยอยู่ในจีนหรือไม่.....  
ชื่อ.....นามสกุล.....  
วันเดือนปีเกิด.....สัญชาติ.....  
เบอร์โทร.....อีเมล.....  
ที่อยู่.....

### รายละเอียดที่พักขณะที่อยู่จีน

ที่อยู่.....

### ประวัติการเดินทางเข้าจีนใน 3 ปีที่ผ่านมา

- ท่านเคยได้รับเอกสารเข้าประเทศจีน 3 ปีที่ผ่านมาหรือไม่.....  
- วันที่ยื่นคำร้องขอเอกสารเข้าประเทศจีน.....  
- ท่านเคยเดินทางไป จีนในช่วงระยะเวลา 3 ปีนี้ไหม.....กี่ครั้ง.....  
วัน/เดือน/ปี ที่เคยเข้าประเทศจีนครั้งที่ 1.....ก็วัน.....  
วัตถุประสงค์ที่เดินทาง.....  
วัน/เดือน/ปี ที่เคยเข้าประเทศจีนครั้งที่ 2.....ก็วัน.....  
วัตถุประสงค์ที่เดินทาง.....  
วัน/เดือน/ปี ที่เคยเข้าประเทศจีนครั้งที่ 3.....ก็วัน.....  
วัตถุประสงค์ที่เดินทาง.....

### ประวัติการเดินทางเข้าประเทศอื่นๆ ใน 5 ปีที่ผ่านมา

1. ประเทศ.....เหตุผลที่เดินทาง.....  
วันเดือนปีที่เข้า.....วันเดือนปีที่ออก.....  
2. ประเทศ.....เหตุผลที่เดินทาง.....  
วันเดือนปีที่เข้า.....วันเดือนปีที่ออก.....  
3. ประเทศ.....เหตุผลที่เดินทาง.....  
วันเดือนปีที่เข้า.....วันเดือนปีที่ออก.....  
4. ประเทศ.....เหตุผลที่เดินทาง.....  
วันเดือนปีที่เข้า.....วันเดือนปีที่ออก.....  
5. ประเทศ.....เหตุผลที่เดินทาง.....  
วันเดือนปีที่เข้า.....วันเดือนปีที่ออก.....